

Kecamatan SAWAN DALAM ANGKA 2018



**BADAN PUSAT STATISTIK
KABUPATEN BULELENG**

Kecamatan
SAWAN DALAM ANGKA
2018



KECAMATAN SAWAN DALAM ANGKA 2018

ISSN : 2477-7048

No. Publikasi : 51080.1812

Katalog BPS : 1102001.5108070

Ukuran Buku : 14,8 cm x 21 cm

Jumlah Halaman : 94 + xiv halaman

Naskah :

BPS Kabupaten Buleleng

Penyuting :

BPS Kabupaten Buleleng

Gambar Kulit :

BPS Kabupaten Buleleng

Ilustrasi Cover :

Peta Kecamatan Sawan & Potensinya

Diterbitkan Oleh :

©BPS Kabupaten Buleleng

Dicetak oleh :

Percetakan "Teleng Indah" Singaraja - Bali

Dilarang mengumumkan, mendistribusikan, mengomunikasikan, dan/atau menggandakan sebagian atau seluruh isi buku ini untuk tujuan komersil tanpa izin tertulis dari Badan Pusat Statistik

PETA WILAYAH KECAMATAN SAWAN

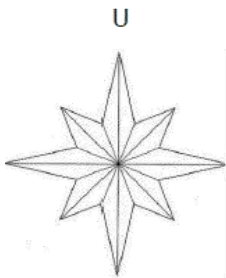

Skala 1 : 100.000

KEPALA BPS KABUPATEN BULELENG
CHIEF OF STATISTICS OF BULELENG REGENCY



Eman Sulaeman, S.ST, MAP.

KATA PENGANTAR

Berkat karunia Ida Sang Hyang Widhi Wasa / Tuhan Yang Maha Esa, publikasi “Kecamatan Sawan Dalam Angka 2018” dapat kami terbitkan tepat pada waktunya. Data yang kami sajikan dalam publikasi ini bersumber dari Kepala Desa / Lurah dan dari Dinas terkait di Kecamatan Sawan. Di samping itu kami juga melakukan pendekatan melalui survei - survei yang kami laksanakan langsung dilapangan.

Kami menyadari bahwa dalam publikasi ini masih ada kekurangan data, untuk itu saran dan kritik dari semua pihak demi perbaikan publikasi ini sangat kami harapkan.

Akhirnya kepada semua pihak yang telah memberikan bantuan sampai terwujudnya publikasi ini kami sampaikan penghargaan dan ucapan terima kasih yang sebesar-besarnya dengan harapan semoga kerja sama yang serupa dapat lebih meningkat lagi di masa yang akan datang. Semoga publikasi ini bisa bermanfaat bagi kita semua.

Singaraja, September 2018
Badan Pusat Statistik Kabupaten Buleleng

Kepala,

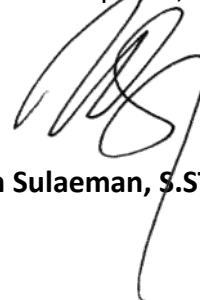

Eman Sulaeman, S.ST, MAP.

DAFTAR ISI

	Halaman
KATA PENGANTAR	vii
DAFTAR ISI	ix
BAB I. KEADAAN GEOGRAFIS	
1.1 LUAS WILAYAH MENURUT PENGGUNAANNYA DIRINCI PER DESA/ KELURAHAN, 2017	3
BAB II. PEMERINTAHAN	
2.1 LETAK, STATUS, KETINGGIAN SERTA KLASIFIKASI DESA DIRINCI PER DESA / KELURAHAN KEADAAN 2017	7
2.2 JUMLAH DUSUN / BANJAR, LINGKUNGAN DAN RUKUN TANGGA DIRINCI PER DESA / KELURAHAN, 2017	9
2.3 JUMLAH DESA ADAT DAN AWIG-AWIG DIRINCI PER DESA/KELURAHAN, 2017	10
2.4 JUMLAH PAMONG DESA / KELURAHAN DIRINCI MENURUT JABATAN DIRINCI PER DESA/ KELURAHAN, 2017	11
2.5 JUMLAH PAMONG DESA / KELURAHAN DIRINCI MENURUT PENDIDIKANNYA, 2017	12
2.6 JUMLAH ANGGOTA HANSIP DAN YANG TELAH MENDAPAT PENDIDIKAN SUSKALAK A DAN B DIRINCI PER DESA / KELURAHAN, 2017	13
BAB III. PENDUDUK	
3.1 PENDUDUK	
3.1.1 JUMLAH PENDUDUK KABUPATEN BULELENG MENURUT KECAMATAN DAN JENIS KELAMIN, 2017	17
3.1.2 JUMLAH PENDUDUK KECAMATAN SAWAN MENURUT KELOMPOK UMUR DAN JENIS KELAMIN, 2017	18
3.1.3 JUMLAH PENDUDUK KECAMATAN SAWAN MENURUT DESA/KELURAHAN DAN JENIS KELAMIN, 2010	19
Kecamatan Sawan Dalam Angka 2018	ix

BAB IV. SOSIAL	Halaman
4.1 PENDIDIKAN	
4.1.1 JUMLAH SEKOLAH, TAMAN KANAK - KANAK, GURU, MURID DAN PENDUDUK UMUR 5 - 6 TAHUN DIRINCI PER DESA / KELURAHAN, 2017	23
4.1.2 JUMLAH SEKOLAH, MURID, GURU, SD NEGERI, SWASTA DAN MIS DIRINCI PER DESA / KELURAHAN, 2017	24
4.1.3 JUMLAH SEKOLAH, MURID, GURU, SLTP DIRINCI PER DESA/KELURAHAN, 2017	25
4.1.4 JUMLAH SEKOLAH, MURID, DAN GURU SLTA DIRINCI PER DESA / KELURAHAN, 2017	26
4.2 KESEHATAN	
4.2.1 SARANA KESEHATAN DIRINCI PER DESA / KELURAHAN, 2017	27
4.2.2 TENAGA MEDIS, PARA MEDIS DAN NON MEDIS DIRINCI PER DESA / KELURAHAN, 2017	28
4.2.3 JUMLAH ORANG JOMPO, ANAK TERLANTAR, DAN PENDERITA CACAT DIRINCI PER DESA / KELURAHAN, 2017	30
4.2.4 JUMLAH PUS DAN AKSEPTOR MENURUT ALAT KONTRASEPSI YANG DIPAKAI DIRINCI PER DESA / KELURAHAN, 2017	31
4.3 KEJAHATAN	
4.3.1 JUMLAH TINDAK KEJAHATAN / PELANGGARAN YANG TERJADI DIRINCI PER DESA / KELURAHAN, 2017	33
4.4 AGAMA	
4.4.1 JUMLAH PENDUDUK MENURUT AGAMA DIRINCI PER DESA / KELURAHAN, 2017	34
4.4.2 BANYAKNYA TEMPAT IBADAH DIRINCI PER DESA / KELURAHAN, 2017	35
BAB V. PERTANIAN	
5.1 TANAMAN BAHAN MAKANAN	
5.1.1 LUAS TANAM, LUAS PANEN, DAN PRODUKSI TANAMAN PADI SAWAH DIRINCI PER DESA / KELURAHAN, 2017	39

	Halaman
5.1.2 LUAS TANAM, LUAS PANEN, DAN PRODUKSI TANAMAN KEDELAI DAN KACANG HIJAU DIRINCI PER DESA/KELURAHAN, 2017	40
5.1.3 LUAS TANAM, LUAS PANEN, DAN PRODUKSI TANAMAN JAGUNG DAN KACANG TANAH DIRINCI PER DESA/KELURAHAN, 2017	41
5.1.4 LUAS AREAL SAWAH DAN BENDUNGAN PADA DAERAH IRIGASI YANG DIKELOLA PU DIRINCI MENURUT TINGKAT JARINGAN IRIGASINYA DAN DESA/ KELURAHAN, 2017	42
5.1.5 JUMLAH SUBAK SAWAH DAN AREAL SAWAH BAKU DIRINCI MENURUT TINGKAT JARINGAN IRIGASINYA DAN DESA/ KELURAHAN, 2017	43
5.2 HORTIKULTURA	
	44
5.2.1 LUAS TANAMAN, LUAS PANEN DAN PRODUKSI TANAMAN BAWANG MERAH / PUTIH DIRINCI PER DESA / KELURAHAN, 2017	
5.2.2 PRODUKSI TANAMAN BUAH-BUAHAN DIRINCI PER DESA / KELURAHAN, 2017	45
5.3 PERKEBUNAN	
5.3.1 LUAS TANAM, PRODUKSI PERKEBUNAN RAKYAT DAN SUBAK ABIAN DIRINCI PER DESA / KELURAHAN, 2017	46
5.4 PETERNAKAN	
5.4.1 POPULASI TERNAK DAN UNGGAS DIRINCI PER DESA / KELURAHAN, 2017	50
5.5 PERIKANAN	
5.5.1 JUMLAH SARANA PERIKANAN DIRINCI PER DESA / KELURAHAN, 2017	51
5.5.2 LUAS PRODUKSI KOLAM, TAMBAK DAN PENANGKAPAN DI LAUT DIRINCI PER DESA / KELURAHAN, 2017	52
5.6 KEHUTANAN	
5.6.1 LUAS HUTAN DAN JENISNYA DIRINCI PER DESA / KELURAHAN, 2017	53
BAB VI. INDUSTRI, LISTRIK DAN AIR	
6.1 JUMLAH UNIT USAHA INDUSTRI MENURUT KELOMPOK INDUSTRI DIRINCI PER DESA / KELURAHAN, 2017	57

	Halaman	
6.2	JUMLAH PERUSAHAAN INDUSTRI KECIL / KERAJINAN RUMAH TANGGA DIRINCI MENURUT JENIS DAN JUMLAH TENAGA KERJA DAN DIRINCI PER DESA / KELURAHAN, 2017	59
6.3	JUMLAH PERUSAHAAN, TENAGA KERJA DAN PRODUKSI GALIAN C YANG POTENSIAL DIRINCI MENURUT JENISNYA DIRINCI PER DESA / KELURAHAN, 2017	60
6.4	DUSUN YANG TELAH BERLISTRIK DAN JUMLAH PELANGGAN DIRINCI PER DESA / KELURAHAN, 2017	62
6.5	SUMUR POMPA TANGAN DALAM, DANGKAL, SUMUR GALI, SUMBER MATA AIR, PENDUDUK TERLAYANI DIRINCI PER DESA / KELURAHAN, 2017	63
6.6	SAMBUNGAN RUMAH DAN HIDRAM UMUM PDAM, DIRINCI PER DESA / KELURAHAN, 2017	64
BAB VII.	PERDAGANGAN	
7.1	JUMLAH PASAR DAN PERTOKOAN DIRINCI PER DESA / KELURAHAN, 2017	67
7.2	JUMLAH KIOS, LOS SERTA PEDAGANG YANG TERTAMPUNG DIRINCI PER DESA / KELURAHAN, 2017	68
BAB VIII.	PERHUBUNGAN	
8.1	PANJANG JALAN	
8.1.1	PANJANGNYA PRASARANA JALAN DAN BANYAKNYA JEMBATAN DIRINCI MENURUT JENISNYA DAN DESA / KELURAHAN, 2017	71
8.1.2	KONDISI SARANA / PRASARANA JALAN NEGARA DAN JEMBATAN DIRINCI MENURUT JENISNYA DAN DESA / KELURAHAN, 2017	73
8.2	PERHUBUNGAN DARAT	
8.2.1	JUMLAH KENDARAAN BERMOTOR DIRINCI PER JENIS KENDARAAN DAN DESA / KELURAHAN, 2017	74
8.2.2	JUMLAH KENDARAAN TIDAK BERMOTOR DIRINCI PER JENIS KENDARAAN DAN DESA KELURAHAN, 2017	75

8.3	HOTEL DAN PARIWISATA	Halaman
8.3.1	JUMLAH HOTEL BERBINTANG, HOTEL NON BINTANG, PONDOK WISATA DAN JUMLAH TENAGA KERJA DIRINCI PER DESA / KELURAHAN, 2017	76
8.3.2	JUMLAH KUNJUNGAN WISATAWAN DIRINCI PER DESA / KELURAHAN, 2017	77
BAB IX. LEMBAGA PERBANKAN DAN KOPERASI		
9.1	LEMBAGA PERBANKAN	
9.1.1	JUMLAH LEMBAGA PERBANKAN DAN JUMLAH TENAGA DIRINCI DIRINCI PER DESA / KELURAHAN, 2017	81
9.2	KOPERASI	
9.2.1	JUMLAH KOPERASI NON KUD, JUMLAH ANGGOTA DAN JENIS USAHANYA DIRINCI PER DESA / KELURAHAN, 2017	83
9.2.2	JUMLAH KUD MANDIRI, KUD BELUM MANDIRI DAN JUMLAH ANGGOTA DIRINCI PER DESA / KELURAHAN, 2017	85
9.2.3	JENIS KUD MENURUT JENIS USAHANYA DIRINCI PER DESA / KELURAHAN, 2017	86
BAB X. KEGIATAN SOSIAL LAINNYA		
10.1	JUMLAH ANGGOTA PRAMUKA DIRINCI MENURUT TINGKATANNYA DAN DESA/ KELURAHAN, 2017	89
10.2	JUMLAH KARANG TARUNA DAN ANGGOTA DIRINCI PER DESA / KELURAHAN, 2017	90
10.3	JUMLAH SARANA DAN PRASARANA OLAH RAGA DIRINCI PER DESA / KELURAHAN, 2017	91
10.4	JUMLAH RUMAH TINGGAL DAN TYPE BANGUNAN DIRINCI PER DESA/ KELURAHAN 2017	92
10.5	JUMLAH SARANA KOMUNIKASI DIRINCI PER DESA/ KELURAHAN 2017	93
10.6	JUMLAH TV, RADIO, PELANGGAN KORAN DAN MAJALAH DIRINCI PER DESA/ KELURAHAN, 2017	94

Bab I

Keadaan Geografis



TABEL 1.1 : LUAS WILAYAH MENURUT PENGGUNAANNYA
DIRINCI PER DESA /KELURAHAN, 2017

Desa/Kelurahan	Luas (km ²)	Sawah (ha)	Tegalan (ha)	Perkebunan (ha)	Pekarangan (ha)
(1)	(2)	(3)	(4)	(5)	(6)
1. Lemukih	23,67	102,00	229,38	996,00	34,02
2. Galungan	14,60	57,00	114,44	531,00	22,76
3. Sekumpul	2,72	48,00	108,07	82,00	18,93
4. Bebetin	6,88	351,00	65,15	188,00	64,75
5. Sudaji	8,17	321,00	87,85	226,00	47,15
6. Sawan	2,97	142,00	27,32	95,00	27,03
7. Menyali	4,27	168,00	95,45	102,00	57,45
8. Suwug	4,65	260,00	16,16	136,00	36,84
9. Jagaraga	3,83	187,00	100,32	26,00	59,68
10. Sinabun	3,33	219,00	52,56	24,00	30,44
11. Kerobokan	2,48	177,00	17,10	15,00	30,90
12. Sangsit	3,60	177,00	52,01	35,00	51,89
13. Bungkulan	8,45	386,00	242,40	54,00	109,50
14. Giri Emas	2,90	63,00	122,72	51,00	45,28
J u m l a h	92,52	2.658,00	1.330,93	2.510,00	636,62
2016	92,52	2.658,00	1.336,93	2.510,00	632,62
2015	92,52	2.654,00	1.337,53	2.560,70	634,62
2014	92,52	2.658,00	1.340,43	2.561,00	629,62
2013	92,52	2.658,00	1.345,27	2.561,00	624,78

Sumber : - Kades se-Kecamatan Sawan
- Mantri Pertanian Kecamatan Sawan

LANJUTAN TABEL 1.1 :

Desa/Kelurahan	Kuburan (ha)	Kolam / Tambak (ha)	Hutan Negara (ha)	Lainnya (ha)
(1)	(7)	(8)	(9)	(10)
1. Lemukih	1,00	0,36	988,00	16,24
2. Galungan	1,00 -		712,00	21,80
3. Sekumpul	1,00	0,15 -		13,85
4. Bebetin	1,00	0,48 -		15,62
5. Sudaji	3,00	0,05	90,00	41,95
6. Sawan	1,00	0,05 -		4,60
7. Menyali	1,00	0,02 -		3,08
8. Suwug	1,00	0,08 -		14,92
9. Jagaraga	1,00 -	-		9,00
10. Sinabun	2,00	0,05 -		4,95
11. Kerobokan	1,00	0,01 -		6,99
12. Sangsit	5,50	0,05 -		38,55
13. Bungkulan	2,00	10,05 -		41,05
14. Giri Emas	0,50 -	-		7,50
J u m l a h	22,00	11,40	1790,00	240,10
2016	22,00	11,40	1.790,00	240,10
2015	22,00	15,90	1.790,00	236,60
2014	22,00	11,40	1.790,00	239,60
2013	22,00	11,35	1.790,00	239,60

Bab II

Pemerintahan

<https://pulelengkab.bps.go.id>



TABEL 2.1. : LETAK, STATUS, KETINGGIAN SERTA KLASIFIKASI DESA
DIRINCI PER DESA / KELURAHAN, 2017

Desa/Kelurahan	Letak Desa		Status Desa *)	
	Pantai	Bukan Pantai	Kota	Pedesaan
(1)	(2)	(3)	(4)	(5)
1. Lemukih	-	1	-	1
2. Galungan	-	1	-	1
3. Sekumpul	-	1	-	1
4. Bebetin	-	1	1	-
5. Sudaji	-	1	-	1
6. Sawan	-	1	1	-
7. Menyali	-	1	1	-
8. Suwug	-	1	1	-
9. Jagaraga	-	1	-	1
10. Sinabun	-	1	1	-
11. Kerobokan	1	-	1	-
12. Sangsit	1	-	1	-
13. Bungkulan	1	-	1	-
14. Giri Emas	1	-	1	-
Jumlah	4	10	9	5
2016	4	10	9	5
2015	4	10	9	5
2014	4	10	9	5
2013	4	10	9	5

Sumber : - Kades se-Kecamatan Sawan

*) Sesuai dengan konsep BPS

LANJUTAN TABEL 2.1 :

Desa/Kelurahan	Ketinggian dari permukaan laut	Klasifikasi Desa			Type L K M D *)		
		Swadaya	Swakarya	Swasembada	I	II	III
(1)	(6)	(7)	(8)	(9)	(10)	(11)	(12)
1. Lemukih	634	1	-	-	-	-	1
2. Galungan	661	1	-	-	-	-	1
3. Sekumpul	522	1	-	-	-	-	1
4. Bebetin	374	1	-	-	-	-	1
5. Sudaji	262	1	-	-	-	-	1
6. Sawan	233	1	-	-	-	-	1
7. Menyali	226	1	-	-	-	-	1
8. Suwug	190	1	-	-	-	-	1
9. Jagaraga	147	1	-	-	-	-	1
10. Sinabun	85	1	-	-	-	-	1
11. Kerobokan	8	1	-	-	-	-	1
12. Sangsit	7	1	-	-	-	-	1
13. Bungkulan	7	1	-	-	-	-	1
14. Giri Emas	7	1	-	-	-	-	1
Jumlah		14	-	-	-	-	14
2016		14	-	-	-	-	14
2015		14	-	-	-	-	14
2014		14	-	-	-	-	14
2013		14	-	-	-	-	14

Sumber : - Kades se-Kecamatan Sawan

Catatan : - Baris jumlah adalah ketinggian ibu kota kecamatan

TABEL 2.2. : JUMLAH DUSUN/BANJAR, LINGKUNGAN DAN RUKUN TANGGA
DIRINCI PER DESA / KELURAHAN, 2017

Desa/Kelurahan	Dusun / Banjar	Lingkungan	Rukun Tangga
(1)	(2)	(3)	(4)
1. Lemukih	5	-	-
2. Galungan	3	-	-
3. Sekumpul	2	-	-
4. Bebetin	6	-	-
5. Sudaji	10	-	-
6. Sawan	3	-	-
7. Menyali	2	-	-
8. Suwug	4	-	-
9. Jagaraga	5	-	-
10. Sinabun	4	-	-
11. Kerobokan	3	-	-
12. Sangsit	7	-	-
13. Bungkulan	13	-	-
14. Giri Emas	2	-	-
Jumlah	69	-	-
2016	69	-	-
2015	69	-	-
2014	69	-	-
2013	69	-	-

Sumber : - Kades se-Kecamatan Sawan

TABEL 2.3. : JUMLAH DESA ADAT DAN AWIG-AWIG
DIRINCI PER DESA / KELURAHAN, 2017

Desa/Kelurahan	Jumlah Desa Adat	Awig-Awig Tertulis		Keterangan
		Sudah	Belum	
(1)	(2)	(3)	(4)	(5)
1. Lemukih	1	1	-	
2. Galungan	1	1	-	
3. Sekumpul	2	2	-	
4. Bebetin	1	1	-	
5. Sudaji	1	1	-	
6. Sawan	1	1	-	
7. Menyali	1	1	-	
8. Suwug	1	1	-	
9. Jagaraga	1	1	-	
10. Sinabun	1	1	-	
11. Kerobokan	2	2	-	
12. Sangsit	1	1	-	
13. Bungkulan	2	2	-	
14. Giri Emas	1	1	-	
Jumlah	17	14	-	
2016	17	14	-	-
2015	17	14	-	-
2014	17	14	-	-
2013	17	14	-	-

Sumber : - Kades se-Kecamatan Sawan

TABEL 2.4. : JUMLAH PAMONG DESA / KELURAHAN MENURUT JABATAN
DIRINCI PER DESA / KELURAHAN, 2017

Desa/Kelurahan	Banyaknya Pamong Desa/Kelurahan							Jumlah
	Kepala Desa	Lurah	Kepala Urusan	Juru Tulis/ Sekre-taris	Kelian Dinas / Dusun	Kepala Lingku-ngan	Adminis- trasi Lainnya	
	(1)	(2)	(3)	(4)	(5)	(6)	(7)	
1. Lemukih	1	-	6	1	5	-	2	15
2. Galungan	1	-	6	1	3	-	2	13
3. Sekumpul	1	-	6	1	2	-	-	10
4. Bebetin	1	-	6	1	6	-	2	16
5. Sudaji	1	-	6	1	10	-	-	18
6. Sawan	1	-	6	1	3	-	2	13
7. Menyali	1	-	6	1	2	-	1	11
8. Suwug	1	-	6	1	4	-	1	13
9. Jagaraga	1	-	6	1	5	-	-	13
10. Sinabun	1	-	6	1	4	-	1	13
11. Kerobokan	1	-	6	1	3	-	1	12
12. Sangsit	1	-	6	1	7	-	2	17
13. Bungkulan	1	-	6	1	13	-	1	22
14. Giri Emas	1	-	6	1	2	-	-	10
J u m l a h	13	-	78	13	64	-	13	181
2016	13	-	70	14	69	-	5	171
2015	13	-	70	14	69	-	5	171
2014	13	-	70	14	69	-	5	171
2013	14	-	70	14	69	-	5	172

Sumber : - Kades se-Kecamatan Sawan

TABEL 2.5 : JUMLAH PAMONG DESA / LURAH DIRINCI MENURUT
PENDIDIKANNYA, 2017

Desa/Kelurahan	Pendidikan					Jumlah
	SD	SLTP	SLTA	Sarjana Muda	Sarjana	
(1)	(2)	(3)	(4)	(5)	(6)	(7)
1. Lemukih	-	-	12	-	3	15
2. Galungan	-	-	12	-	1	13
3. Sekumpul	-	-	9	-	1	10
4. Bebetin	-	-	14	-	2	16
5. Sudaji	-	-	17	-	1	18
6. Sawan	-	-	11	-	2	13
7. Menyali	-	-	10	-	1	11
8. Suwug	-	-	10	-	3	13
9. Jagaraga	-	-	9	-	4	13
10. Sinabun	-	-	12	-	1	13
11. Kerobokan	-	-	11	-	1	12
12. Sangsit	-	-	15	-	2	17
13. Bungkulan	-	-	21	-	1	22
14. Giri Emas	-	-	9	-	1	10
Jumlah	-	-	172	-	24	196
2016	38	27	91	3	12	171
2015	38	27	91	3	12	171
2014	38	27	91	3	12	172
2013	38	27	92	3	12	172

Sumber : - Kades se-Kecamatan Sawan

TABEL 2.6 : JUMLAH ANGGOTA HANSIP DAN YANG TELAH MENDAPAT
PENDIDIKAN SUSKALAK A DAN B DIRINCI PER DESA / KELURAHAN, 2017

Desa/Kelurahan	Jumlah Anggota Hansip		Pendidikan Suskalak A	Pendidikan Suskalak B	Pembinaan	Bantuan Pakaian (Stel)
	Lk	Pr				
(1)	(2)	(3)	(4)	(5)	(6)	(7)
1. Lemukih	31	-	-	-	-	-
2. Galungan	32	-	-	-	-	-
3. Sekumpul	33	-	-	4	-	-
4. Bebetin	32	-	-	-	-	-
5. Sudaji	30	-	-	-	-	-
6. Sawan	33	-	-	3	-	-
7. Menyali	36	-	1	5	-	-
8. Suwug	41	-	-	-	-	-
9. Jagaraga	33	-	-	-	-	-
10. Sinabun	33	-	-	10	-	-
11. Kerobokan	31	-	-	3	-	-
12. Sangsit	35	-	2	20	-	-
13. Bungkulan	52	-	-	1	-	-
14. Giri Emas	20	-	-	1	-	-
Jumlah	472	-	3	47	-	-
2016	469	-	3	47	-	-
2015	469	-	3	47	-	-
2014	469	-	3	47	-	-
2013	469	-	3	47	-	-

Sumber : - Kades se-Kecamatan Sawan

Bab III

Kependudukan



TABEL 3.1.1. JUMLAH PENDUDUK KABUPATEN BULELENG MENURUT KECAMATAN
DAN JENIS KELAMIN, 2017

Kecamatan	Laki-laki (000 jiwa)	Perempuan (000 jiwa)	Jumlah (000 jiwa)	Sex Rasio	Kepadatan (jiwa/km ²)
(1)	(2)	(3)	(4)	(5)	(6)
1 Gerokgak	42,10	41,79	83,89	100,74	235
2 Seririt	35,63	36,94	72,57	96,45	649
3 Busungbiu	20,27	20,55	40,82	98,64	208
4 Banjar	35,78	36,48	72,26	98,08	419
5 Sukasada	38,35	38,74	77,09	98,99	446
6 Buleleng	68,09	68,7	136,79	99,11	2914
7 Sawan	29,86	30,62	60,48	97,52	654
8 Kubutambahan	28,11	27,44	55,55	102,44	470
9 Tejakula	27,41	26,74	54,15	102,51	554
Jumlah	325,60	328,00	653,60	99,27	479
2016	323,80	326,30	650,10	99,23	475
2015	321,90	324,30	646,20	99,26	473
2014	320,00	322,30	642,30	99,29	470
2013	318,00	320,30	638,30	99,28	467

TABEL 3.1.2 :

JUMLAH PENDUDUK KECAMATAN SAWAN MENURUT KELOMPOK UMUR
DAN JENIS KELAMIN, 2017

Kelompok	Umur	Laki-laki (000 jiwa)	Perempuan (000 jiwa)	Jumlah (000 jiwa)
(1)	(2)	(3)	(4)	(5)
	0-4	2,42	2,28	4,70
	5-9	2,74	2,53	5,27
	10-14	2,95	2,79	5,74
	15-19	2,54	2,24	4,78
	20-24	1,85	1,78	3,63
	25-29	1,93	1,84	3,77
	30-34	1,86	1,78	3,64
	35-39	1,77	1,89	3,66
	40-44	2,01	2,32	4,33
	45-49	2,2	2,44	4,64
	50-54	2,17	2,46	4,63
	55-59	1,69	1,81	3,50
	60-64	1,31	1,47	2,78
	65-69	0,98	1,15	2,13
	70-74	0,73	0,9	1,63
	75+	0,71	0,94	1,65
	Total	29,86	30,62	60,48
	2016	29,73	30,51	60,24
	2015	29,63	30,40	60,03
	2014	29,52	30,27	59,79
	2013	29,40	30,14	59,54

Sumber: Hasil Proyeksi Jumlah Penduduk Hasil SP2010

TABEL 3.1.3 : JUMLAH PENDUDUK KECAMATAN SAWAN
DAN JENIS KELAMIN, 2017

Desa/Kelurahan	Laki-laki (jiwa)	Perempuan (jiwa)	Jumlah (jiwa)
(1)	(2)	(3)	(4)
1. Lemukih	2 146	2 129	4 275
2. Galungan	1 004	984	1 988
3. Sekumpul	778	772	1 550
4. Bebetin	3 860	3 835	7 695
5. Sudaji	5 200	5 192	10 392
6. Sawan	1 637	1 626	3 263
7. Menyali	2 678	2 635	5 313
8. Suwug	4 077	3 950	8 027
9. Jagaraga	2 045	2 045	4 090
10. Sinabun	2 938	2 921	5 859
11. Kerobokan	1 426	1 466	2 892
12. Sangsit	5 634	5 765	11 399
13. Bungkulan	8 291	8 481	16 772
14. Giri Emas	1 399	1 457	2 856
Kecamatan Sawan	43 113	43 258	86 371

Sumber: Hasil Sensus Penduduk Tahun 2010 (SP2010)

Bab IV

Sosial

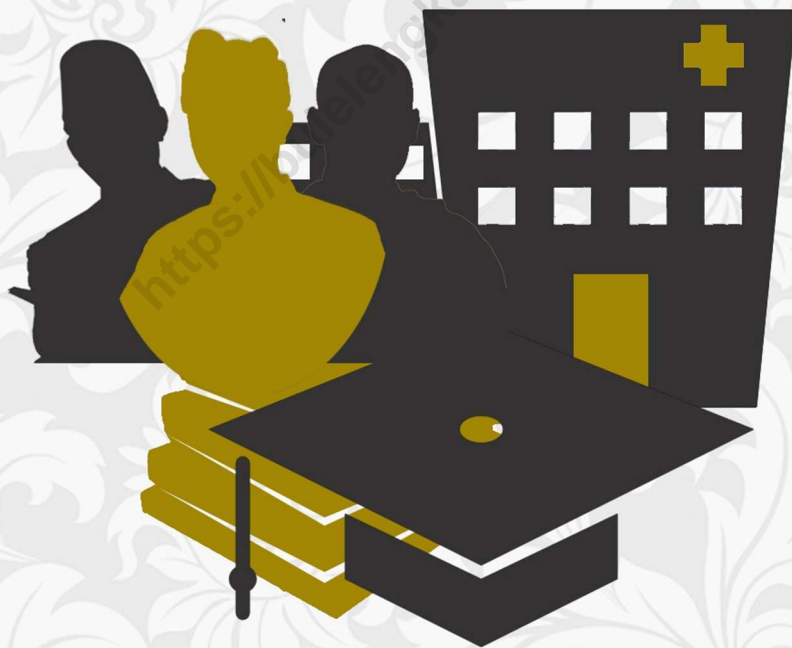

TABEL 4.1.1 JUMLAH SEKOLAH TAMAN KANAK - KANAK, GURU, MURID DAN JUMLAH PENDUDUK UMUR 5 - 6 TAHUN DIRINCI PER DESA / KELURAHAN, 2017

Desa/Kelurahan	Taman kanak-kanak		Jumlah guru	Jumlah murid	
	Negeri	Swasta		Negeri	Swasta
(1)	(2)	(3)	(4)	(5)	(6)
1. Lemukih	-	1	2	-	25
2. Galungan	-	1	2	-	29
3. Sekumpul	-	2	5	-	38
4. Bebetin	-	1	3	-	51
5. Sudaji	-	1	3	-	54
6. Sawan	-	1	2	-	42
7. Menyali	-	1	3	-	40
8. Suwug	-	1	1	-	39
9. Jagaraga	-	1	5	-	55
10. Sinabun	-	1	3	-	52
11. Kerobokan	-	1	2	-	26
12. Sangsit	-	3	12	-	151
13. Bungkulan	-	3	7	-	116
14. Giri Emas	-	1	3	-	36
Jumlah		19	53		754
2016	-	19	53	-	666
2015	-	19	53	-	636
2014	-	19	58	-	634
2013	-	19	82	-	642

Sumber : - Kades se-Kecamatan Sawan

TABEL 4.1.2 JUMLAH SEKOLAH, MURID, GURU, SD NEGERI, SWASTA DAN MI
DIRINCI PER DESA / KELURAHAN, 2017

Desa/Kelurahan	SD Negeri Non Inpres			SD Negeri Inpres		
	Jumlah sekolah	Jumlah murid	Jumlah guru	Jumlah sekolah	Jumlah murid	Jumlah guru
(1)	(2)	(3)	(4)	(5)	(6)	(7)
1. Lemukih	3	423	9	-	-	-
2. Galungan	2	262	11	-	-	-
3. Sekumpul	1	103	2	-	-	-
4. Bebetin	5	524	31	-	-	-
5. Sudaji	6	812	27	-	-	-
6. Sawan	2	222	13	-	-	-
7. Menyali	3	484	14	-	-	-
8. Suwug	4	400	18	-	-	-
9. Jagaraga	2	358	10	-	-	-
10. Sinabun	3	559	20	-	-	-
11. Kerobokan	1	144	7	-	-	-
12. Sangsit	7	1 140	56	-	-	-
13. Bungkulan	8	1 095	39	-	-	-
14. Giri Emas	1	183	7	-	-	-
J u m l a h	48	6 709	264	-	-	-
2016	48	6 702	196	-	-	-
2015	48	6 582	243	-	-	-
2014	48	6 766	243	-	-	-
2013	48	6 814	265	-	-	-

Sumber : - Kades se-Kecamatan Sawan

TABEL 4.1.3 JUMLAH SEKOLAH, MURID, GURU, SLTP
DIRINCI PER DESA / KELURAHAN, 2017

Desa/Kelurahan	SLTP Negeri			SLTP Swasta		
	Jumlah sekolah	Jumlah murid	Jumlah guru	Jumlah sekolah	Jumlah murid	Jumlah guru
(1)	(2)	(3)	(4)	(5)	(6)	(7)
1. Lemukih	1	144	17	-	-	-
2. Galungan	-	-	-	-	-	-
3. Sekumpul	-	-	-	-	-	-
4. Bebetin	-	-	-	-	-	-
5. Sudaji	-	-	-	1	146	12
6. Sawan	1	970	52	-	-	-
7. Menyali	-	-	-	-	-	-
8. Suwug	1	650	43	-	-	-
9. Jagaraga	-	-	-	-	-	-
10. Sinabun	-	-	-	-	-	-
11. Kerobokan	-	-	-	-	-	-
12. Sangsit	-	-	-	1	197	26
13. Bungkulan	1	1 004	64	-	-	-
14. Giri Emas	-	-	-	-	-	-
Jumlah	4	2 768	176	2	343	38
2016	4	2 902	188	2	236	12
2015	5	2 893	202	1	132	24
2014	5	2 731	205	2	140	37
2013	5	2 716	184	2	105	30

Sumber : - Kades se-Kecamatan Sawan

TABEL 4.1.4 JUMLAH SEKOLAH, MURID, GURU, SLTA
DIRINCI PER DESA / KELURAHAN, 2017

Desa/Kelurahan	SMU/SMK Negeri			SMU/SMK Swasta		
	Jumlah sekolah	Jumlah murid	Jumlah guru	Jumlah sekolah	Jumlah murid	Jumlah guru
(1)	(2)	(3)	(4)	(5)	(6)	(7)
1. Lemukih	-	-	-	-	-	-
2. Galungan	-	-	-	-	-	-
3. Sekumpul	-	-	-	-	-	-
4. Bebetin	-	-	-	-	-	-
5. Sudaji	-	-	-	-	-	-
6. Sawan	-	-	-	1	151	22
7. Menyali	1	738	39	-	-	-
8. Suwug	-	-	-	1	85	15
9. Jagaraga	-	-	-	-	-	-
10. Sinabun	-	-	-	-	-	-
11. Kerobokan	-	-	-	-	-	-
12. Sangsit	1	672	43	1	105	20
13. Bungkulan	-	-	-	-	-	-
14. Giri Emas	-	-	-	-	-	-
Jumlah	2	1 410	82	3	341	57
2016	2	954	99	4	455	83
2015	2	960	105	3	449	72
2014	2	894	100	3	488	62
2013	2	891	104	3	445	64

Sumber : - Kades se-Kecamatan Sawan

Tabel 4.2.1 JUMLAH SARANA KESEHATAN
DIRINCI PER DESA / KELURAHAN, 2017

Desa/Kelurahan	SARANA KESEHATAN							
	Puskes- mas	Puskes mas pe rawatan	puskes mas pem bantu	puskes mas keliling	pos-yandu	rumah sakit	prak tek dok ter	rumah paramedis
(1)	(2)	(3)	(4)	(5)	(6)	(7)	(8)	(9)
1. Lemukih	-	-	1	-	5	-	-	2
2. Galungan	-	-	-	-	3	-	-	2
3. Sekumpul	-	-	1	-	2	-	-	1
4. Bebetin	-	-	1	-	6	-	-	6
5. Sudaji	-	-	1	-	13	-	1	5
6. Sawan	1	-	-	1	3	-	1	3
7. Menyali	-	-	1	-	5	-	1	3
8. Suwug	-	-	1	-	4	-	1	2
9. Jagaraga	-	-	-	-	5	-	-	4
10. Sinabun	-	-	-	-	4	-	-	3
11. Kerobokan	-	-	-	-	4	-	2	17
12. Sangsit	1	-	-	-	9	-	3	3
13. Bungkulan	-	-	1	1	15	-	1	9
14. Giri Emas	-	-	-	-	2	-	1	6
Jumlah	2	-	7	2	80	-	11	66
2016	2	-	7	2	80	-	11	66
2015	2	-	7	2	80	-	12	66
2014	2	-	7	2	80	-	10	66
2013	2	-	7	2	80	-	10	66

Sumber : - Kades se-Kecamatan Sawan

TABEL 4.2.2 JUMLAH TENAGA MEDIS, PARA MEDIS DAN NON MEDIS
DIRINCI PER DESA / KELURAHAN, 2017

Desa/Kelurahan	TENAGA MEDIS						
	DOKTER UMUM	DOKTER GIGI	DOKTER BEDAH	DOKTER DALAM	DOKTER THT	DOKTER MATA	DOKTER KULIT/KLM
(1)	(2)	(3)	(4)	(5)	(6)	(7)	(8)
1. Lemukih	-	-	-	-	-	-	-
2. Galungan	-	-	-	-	-	-	-
3. Sekumpul	-	-	-	-	-	-	-
4. Bebetin	-	-	-	-	-	-	-
5. Sudaji	1	-	-	-	-	-	-
6. Sawan	1	1	-	-	-	-	-
7. Menyali	2	-	-	-	-	-	-
8. Suwug	-	-	-	-	-	-	-
9. Jagaraga	-	-	-	-	-	-	-
10. Sinabun	1	-	-	-	-	-	-
11. Kerobokan	1	1	-	-	-	-	-
12. Sangsit	2	2	1	-	-	1	-
13. Bungkulan	2	1	-	-	-	-	-
14. Giri Emas	1	-	-	-	-	-	-
Jumlah	11	5	1	-	-	1	-
2016	11	5	1	-	-	1	-
2015	11	5	1	-	-	1	-
2014	11	3	-	-	-	1	-
2013	11	3	-	-	-	1	-

Sumber : - Kades se-Kecamatan Sawan

LANJUTAN TABEL 4.2.2

Desa/Kelurahan	TENAGA MEDIS					TENAGA NON MEDIS
	DOKTER SPESIALIS			PARAMEDIS		
	<i>KANDUNGAN</i>	<i>ANAK</i>	<i>TULANG</i>	<i>BIDAN</i>	<i>PERAWAT</i>	
	(1)	(9)	(10)	(11)	(12)	
1. Lemukih	-	-	-	2	-	1
2. Galungan	-	-	-	4	1	1
3. Sekumpul	-	-	-	1	-	1
4. Bebetin	-	-	-	1	5	1
5. Sudaji	-	-	-	2	3	2
6. Sawan	-	-	-	2	2	2
7. Menyali	-	-	-	1	1	2
8. Suwug	-	-	-	2	1	3
9. Jagaraga	-	-	-	1	3	2
10. Sinabun	-	-	-	6	3	2
11. Kerobokan	-	-	-	11	5	2
12. Sangsit	-	-	-	3	4	3
13. Bungkulan	-	-	-	6	7	2
14. Giri Emas	-	-	-	1	2	1
Jumlah	-	-	-	43	37	25
2016	-	-	-	43	37	25
2015	-	-	-	43	37	25
2014	-	-	-	43	37	25
2013	-	-	-	43	37	25

Sumber : - Kades se-Kecamatan Sawan

TABEL 4.2.3 JUMLAH ORANG JOMPO, ANAK TERLANTAR, DAN PENDERITA CACAT
DIRINCI PER DESA/KELURAHAN, 2017

Desa/Kelurahan	ORANG JOMPO	ANAK		PENDERITA CACAT		
		TERLANTAR/ YATIM PIATU	TUNA NETRA	TUNA RUNGU	CACAT FISIK	CACAT MENTAL
(1)	(2)	(3)	(4)	(5)	(6)	(7)
1. Lemukih	-	-	-	2	4	1
2. Galungan	-	-	1	7	2	2
3. Sekumpul	-	-	1	2	-	2
4. Bebetin	-	-	6	11	28	9
5. Sudaji	-	-	11	29	35	4
6. Sawan	-	-	-	5	15	1
7. Menyali	-	-	4	5	9	4
8. Suwug	-	-	1	3	29	4
9. Jagaraga	-	-	2	10	17	-
10. Sinabun	-	-	1	4	13	6
11. Kerobokan	-	-	2	3	9	3
12. Sangsit	-	-	5	9	9	8
13. Bungkulan	-	-	5	6	-	-
14. Giri Emas	-	-	2	2	4	4
Jumlah	-	-	41	98	174	48
2016	-	-	46	71	197	66
2015	-	-	46	71	197	66
2014	1.864	-	46	71	197	66
2013	1.652	-	46	71	197	66

Sumber : - Kades se-Kecamatan Sawan

TABEL 4.2.4 JUMLAH PUS, AKSEPTOR DENGAN PEMAKAIAN ALAT KONTRASEPSI
DIRINCI PER DESA/KELURAHAN, 2017

Desa/Kelurahan	JUMLAH PUS	JUMLAH AKSEPTOR	PEMAKAIAN ALAT KONTRASEPSI			
			PIL	KONDOM	IUD	SUNTIKAN
(1)	(2)	(3)	(4)	(5)	(6)	(7)
1. Lemukih	732	649	82	38	197	233
2. Galungan	370	330	22	25	133	65
3. Sekumpul	228	199	24	17	86	61
4. Bebetin	1 071	895	63	48	312	576
5. Sudaji	1 921	1 653	210	102	336	910
6. Sawan	526	425	57	50	111	162
7. Menyali	588	449	42	46	157	165
8. Suwug	769	622	54	25	78	457
9. Jagaraga	675	551	53	47	174	250
10. Sinabun	1 006	853	98	36	141	561
11. Kerobokan	494	391	28	8	86	222
12. Sangsit	1 044	923	118	149	250	373
13. Bungkulan	1 584	1 311	112	38	218	893
14. Giri Emas	445	359	28	38	140	127
Jumlah	11 453	9 610	991	667	2 419	5 055
2016	11 373	9 391	976	585	2 407	4 760
2015	10 846	8 126	836	316	2 176	4 180
2014	12 206	10 326	721	523	4 379	4 144
2013	11 530	9 989	715	589	4 369	3 759

Sumber : - Kades se-Kecamatan Sawan

Desa/Kelurahan	PEMAKAIAN ALAT KONTRASEPSI		
	IMPLANT	VASEKTOMI	TUBEKTOMI
(1)	(2)	(3)	(4)
1. Lemukih	47	4	48
2. Galungan	21	12	52
3. Sekumpul	6	1	4
4. Bebetin	13	1	82
5. Sudaji	38	2	65
6. Sawan	7		38
7. Menyali	4	1	34
8. Suwug	7	2	14
9. Jagaraga	2	1	24
10. Sinabun	2		15
11. Kerobokan	10	1	36
12. Sangsit	4	2	27
13. Bungkulan	10	5	35
14. Giri Emas	3	2	21
Jumlah	174	34	495
2016	166	28	469
2015	122	28	468
2014	94	19	446
2013	81	19	457

Sumber : - Kades se-Kecamatan Sawan

TABEL 4.3.1 JUMLAH TINDAK KEJAHATAN / PELANGGARAN YANG
DIRINCI PER DESA/KELURAHAN, 2017

Desa/Kelurahan	JENIS TINDAK KEJAHATAN					
	PEN-CURIAN	PEM-BUNUHAN	PENG-ANIAYAAN	PERAM-POKAN	NARKOTIK	LAINNYA
(1)	(2)	(3)	(4)	(5)	(6)	(7)
1. Lemukih	1	-	1	-	-	-
2. Galungan	-	-	-	-	-	1
3. Sekumpul	-	-	-	-	-	2
4. Bebetin	-	-	-	-	-	3
5. Sudaji	-	-	-	-	-	3
6. Sawan	-	-	-	-	-	-
7. Menyali	-	-	2	-	-	-
8. Suwug	-	-	1	-	-	1
9. Jagaraga	1	-	-	-	-	-
10. Sinabun	1	-	-	-	-	2
11. Kerobokan	1	-	-	-	-	-
12. Sangsit	1	-	1	-	-	2
13. Bungkulan	2	-	-	-	-	3
14. Giri Emas	2	-	-	-	1	-
Jumlah	8	-	7	-	1	15
2016	8	-	7	-	1	15
2015	4	-	5	-	-	5
2014	-	-	-	-	-	-
2013	49	-	30	-	-	-

Sumber : - Polsek sawan dan Kades se-Kecamatan Sawan

TABEL 4.4.1 PERSENTASE PENDUDUK MENURUT AGAMA
DIRINCI PER DESA/KELURAHAN, 2017

Desa/Kelurahan	AGAMA					
	ISLAM	HINDU	BUDHA	PROTESTAN	KATOLIK	JUMLAH
(1)	(2)	(3)	(4)	(5)	(6)	(7)
1. Lemukih
2. Galungan
3. Sekumpul
4. Bebetin
5. Sudaji
6. Sawan
7. Menyali
8. Suwug
9. Jagaraga
10. Sinabun
11. Kerobokan
12. Sangsit
13. Bungkulan
14. Giri Emas
Jumlah
2016
2015
2014	1,00	98,40	0,08	0,50	0,03	100,00
2013	1,00	98,40	0,08	0,50	0,03	100,00

Sumber : - Kades se-Kecamatan Sawan

TABEL 4.4.2 JUMLAH TEMPAT IBADAH
DIRINCI PER DESA/KELURAHAN, 2017

Desa/Kelurahan	PURA (Buah)			Gereja (Buah)	Masjid (Buah)	Wihara (Buah)
	Sad Kahyangan	Dang Kahyangan	Kahyangantig a			
(1)	(2)	(3)	(4)	(5)	(6)	(7)
1. Lemukih	-	-	3	-	-	-
2. Galungan	-	-	3	1	-	-
3. Sekumpul	-	-	3	-	-	-
4. Bebetin	-	-	3	-	-	-
5. Sudaji	-	-	3	-	-	-
6. Sawan	-	-	3	-	-	-
7. Menyali	-	-	3	-	-	-
8. Suwug	-	-	3	-	-	-
9. Jagaraga	-	-	4	-	-	-
10. Sinabun	-	-	3	-	-	-
11. Kerobokan	-	-	5	-	-	-
12. Sangsit	-	-	3	2	1	-
13. Bungkulan	-	-	5	1	-	-
14. Giri Emas	-	-	3	-	-	-
Jumlah	-	-	47	4	1	-
2016	-	-	47	4	1	-
2015	-	-	47	4	1	-
2014	-	-	47	4	1	-
2013	-	-	47	4	1	-

Sumber : - Kades se-Kecamatan Sawan

Bab V

Pertanian



TABEL 5.1.1 LUAS TANAM, LUAS PANEN, DAN PRODUKSI TANAMAN PADI SAWAH
DIRINCI PER DESA/KELURAHAN, 2017

Desa/Kelurahan	Luas Tanam (ha)	Luas Panen (ha)	Produksi (ton)	Rata-Rata Produksi (ton/ha)
(1)	(2)	(3)	(4)	(5)
1. Lemukih	77,00	77,00	448,14	5,82
2. Galungan	142,00	142,00	830,70	5,85
3. Sekumpul	74,00	74,00	433,64	5,86
4. Bebetin	846,00	846,00	4.932,18	5,83
5. Sudaji	588,00	588,00	3.475,08	5,91
6. Sawan	283,00	283,00	1.760,26	6,22
7. Menyali	456,00	456,00	2.836,32	6,22
8. Suwug	636,00	636,00	4.019,52	6,32
9. Jagaraga	438,00	438,00	2.724,36	6,22
10. Sinabun	292,00	292,00	1.842,52	6,31
11. Kerobokan	733,00	733,00	4.581,25	6,25
12. Sangsit	362,00	362,00	2.215,44	6,12
13. Bungkulan	1.084,00	1.084,00	6.959,28	6,42
14. Giri Emas	219,00	219,00	1.318,38	6,02
Jumlah	6.230,00	6.230,00	38.377,07	6,00
2016	5.883,00	5.325,00	31.970,41	6,00
2015	5.883,00	5.325,00	32.149,95	6,04
2014	6.063,00	5.713,00	38.850,68	6,80
2013	6.762,00	6.362,00	39.716,50	6,86

Sumber : - Kades se-Kecamatan Sawan

TABEL 5.1.2 LUAS TANAM, LUAS PANEN, DAN PRODUKSI TANAMAN KEDELE DAN KACANG HIJAU
DIRINCI PER DESA/KELURAHAN, 2017

Desa/Kelurahan	Kedele				Kacang Hijau				
	Luas Tanam	Luas Panen	Produksi	Rata-Rata Produksi	Luas Tanam	Luas Panen	Produksi	Rata-Rata Produksi	
	(ha)	(ha)	(ton)	(ton/ha)	(ha)	(ha)	(ton)	(ton/ha)	
(1)	(2)	(3)	(4)	(5)	(6)	(7)	(8)	(9)	
1. Lemukih	-	-	-	-	-	-	-	-	-
2. Galungan	-	-	-	-	-	-	-	-	-
3. Sekumpul	-	-	-	-	-	-	-	-	-
4. Bebetin	-	-	-	-	-	-	-	-	-
5. Sudaji	-	-	-	-	-	-	-	-	-
6. Sawan	-	-	-	-	-	-	-	-	-
7. Menyali	-	-	-	-	-	-	-	-	-
8. Suwug	-	-	-	-	-	-	-	-	-
9. Jagaraga	-	-	-	-	-	-	-	-	-
10. Sinabun	-	-	-	-	-	-	-	-	-
11. Kerobokan	-	-	-	-	-	-	-	-	-
12. Sangsit	-	-	-	-	-	-	-	-	-
13. Bungkulan	-	-	-	-	-	-	-	-	-
14. Giri Emas	-	-	-	-	-	-	-	-	-
Jumlah	-	-	-	-	-	-	-	-	-
2016	-	-	-	-	-	-	-	-	-
2015	-	-	-	-	-	-	-	-	-
2014	-	-	-	-	-	-	-	-	-
2013	-	-	-	-	23,00	23,00	8,74	0,38	-

Sumber : - Kades se-Kecamatan Sawan

TABEL 5.1.3 LUAS TANAM, LUAS PANEN, DAN PRODUKSI TANAMAN JAGUNG DAN KACANG TANAH
DIRINCI PER DESA/KELURAHAN, 2017

Desa/Kelurahan	JAGUNG				KACANG TANAH			
	Luas Tanam	Luas Panen	Produksi	Rata-Rata Produksi	Luas Tanam	Luas Panen	Produksi	Rata-Rata Produksi
	(ha)	(ha)	(ton)	(ton/ha)	(ha)	(ha)	(ton)	(ton/ha)
(1)	(2)	(3)	(4)	(5)	(6)	(7)	(8)	(9)
1. Lemukih	-	-	-	-	-	-	-	-
2. Galungan	-	-	-	-	-	-	-	-
3. Sekumpul	-	-	-	-	-	-	-	-
4. Bebetin	-	-	-	-	-	-	-	-
5. Sudaji	-	-	-	-	-	-	-	-
6. Sawan	-	-	-	-	2,00	2,00	2,12	1,06
7. Menyali	-	-	-	-	-	-	-	-
8. Suwug	-	-	-	-	-	-	-	-
9. Jagaraga	-	-	-	-	-	-	-	-
10. Sinabun	-	-	-	-	-	-	-	-
11. Kerobokan	-	-	-	-	-	-	-	-
12. Sangsit	-	-	-	-	-	-	-	-
13. Bungkulan	-	-	-	-	2,00	2,00	2,25	1,12
14. Giri Emas	-	-	-	-	-	-	-	-
Jumlah	-	-	-	-	4,00	4,00	4,37	1,06
2016	-	-	-	-	4,00	4,00	4,37	1,06
2015	-	-	-	-	2,00	2,00	2,12	1,06
2014	-	-	-	-	7,00	7,00	7,11	1,11
2013	7,00	7,00	13,30	1,90	1,00	1,00	0,96	0,96

sumber : - Kades se-Kecamatan Sawan

TABEL 5.1.4 LUAS AREAL SAWAH DAN BENDUNGAN PADA DAERAH IRIGASI YANG DIKELOLA P.U
DIRINCI MENURUT TINGKAT JARINGAN IRIGASINYA DAN DESA/KELURAHAN, 2017

Desa/Kelurahan	Tingkat Jaringan (ha)			Luas areal (ha)		Jumlah Bendungan (buah)
	Teknis	Semi Teknis	Sederhana	Baku	Fungsional	
(1)	(2)	(3)	(4)	(5)	(6)	(7)
1. Lemukih	-	112	-	112	112	10
2. Galungan	-	81	-	81	81	4
3. Sekumpul	-	83	-	83	83	-
4. Bebetin	-	106	-	106	106	8
5. Sudaji	-	246	-	246	246	4
6. Sawan	-	355	-	355	355	-
7. Menyali	-	165	-	165	165	-
8. Suwug	-	249	-	249	249	1
9. Jagaraga	-	242	-	242	242	-
10. Sinabun	-	123	-	123	123	-
11. Kerobokan	-	372	-	372	372	-
12. Sangsit	-	135	-	135	135	3
13. Bungkulan	-	383	-	383	383	2
14. Giri Emas	-	44	-	44	44	1
Jumlah	-	2.696	-	2.696	2.696	33
2016	-	2.696	-	2.696	2.696	33
2015	-	2.696	-	2.696	2.696	33
2014	-	2.696	-	2.696	2.696	33
2013	-	2.696	-	2.696	2.696	33

Sumber : - Kades se-Kecamatan Sawan

TABEL 5.1.5 JUMLAH SUBAK SAWAH DAN AREAL SAWAH BAKU
DIRINCI MENURUT TINGKAT JARINGAN IRIGASINYA DAN DESA/KELURAHAN, 2017

Desa/Kelurahan	Jumlah Subak Sawah	Tingkat Jaringan Irigasi					Jumlah Areal (ha)
		Teknis	Semi Teknis	Sederhana	Sederhana non P.U	Tadah Hujan	
(1)	(2)	(3)	(4)	(5)	(6)	(7)	(8)
1. Lemukih	1	-	111	-	-	-	111
2. Galungan	2	-	108	-	10	-	118
3. Sekumpul	2	-	76	-	-	-	76
4. Bebetin	8	-	176	-	20	-	196
5. Sudaji	17	-	271	-	-	-	271
6. Sawan	3	-	190	-	15	-	205
7. Menyali	3	-	190	-	-	-	190
8. Suwug	7	-	235	-	15	-	250
9. Jagaraga	3	-	240	-	5	-	245
10. Sinabun	4	-	183	-	-	-	183
11. Kerobokan	3	-	172	-	-	-	172
12. Sangsit	3	-	175	-	-	-	175
13. Bungkulan	7	-	383	-	-	-	383
14. Giri Emas	1	-	44	-	-	-	44
Jumlah	64	-	2.554	-	65	-	2.619
2016	64	-	2.554	-	65	-	2.619
2015	64	-	2.554	-	65	-	2.619
2014	64	-	2.554	-	65	-	2.619
2013	64	-	2.554	-	65	-	2.619

Sumber : - Kades se-Kecamatan Sawan

TABEL 5.2.1 LUAS TANAM, LUAS PANEN DAN PRODUKSI TANAMAN BAWANG MERAH / BAWANG PUTIH
DIRINCI MENURUT DESA/KELURAHAN, 2017

Desa/Kelurahan	Bawang merah			Bawang putih			Rata2 Produksi	
	Luas Tanam	Luas Panen	Produksi	Luas Tanam	Luas Panen	Produksi	Bawang Merah	Bawang Putih
(1)	(2)	(3)	(4)	(5)	(6)	(7)	(8)	(9)
1. Lemukih	-	-	-	-	-	-	-	-
2. Galungan	-	-	-	-	-	-	-	-
3. Sekumpul	-	-	-	-	-	-	-	-
4. Bebetin	-	-	-	-	-	-	-	-
5. Sudaji	-	-	-	-	-	-	-	-
6. Sawan	-	-	-	-	-	-	-	-
7. Menyali	-	-	-	-	-	-	-	-
8. Suwug	-	-	-	-	-	-	-	-
9. Jagaraga	-	-	-	-	-	-	-	-
10. Sinabun	-	-	-	-	-	-	-	-
11. Kerobokan	-	-	-	-	-	-	-	-
12. Sangsit	-	-	-	-	-	-	-	-
13. Bungkulan	7,65	7,65	45,90	-	-	-	6,00	-
14. Giri Emas	-	-	-	-	-	-	-	-
J u m l a h	20,00	20,00	300,00	-	-	-	15,00	-
2016	20,00	20,00	300,00	-	-	-	15,00	-
2015	20,00	20,00	322,00	-	-	-	16,10	-
2014	22,00	22,00	197,12	-	-	-	89,60	-
2013	14,00	14,00	123,20	-	-	-	8,80	-

Sumber : - Kades se-Kecamatan Sawan

TABEL 5.2.2 PRODUKSI TANAMAN BUAH - BUAHAN
DIRINCI MENURUT DESA/KELURAHAN, 2017

Desa/Kelurahan	Buah-Buahan				
	Durian	Mangga	Anggur	Pisang	Rambutan
	(ton)	(ton)	(ton)	(ton)	(ton)
(1)	(2)	(3)	(4)	(5)	(6)
1. Lemukih	74,60	75,00	-	5,20	50,20
2. Galungan	120,80	130,00	-	6,20	53,30
3. Sekumpul	80,00	87,40	-	15,40	60,20
4. Bebetin	140,00	98,20	-	21,00	66,00
5. Sudaji	900,00	202,40	-	36,00	214,00
6. Sawan	123,00	164,00	-	28,20	209,00
7. Menyali	219,00	427,00	-	32,00	543,00
8. Suwug	419,00	210,60	-	30,20	416,00
9. Jagaraga	87,10	411,00	-	26,10	530,00
10. Sinabun	42,30	318,00	-	24,40	213,00
11. Kerobokan	12,30	310,00	-	26,20	310,40
12. Sangsit	4,10	217,00	-	26,40	315,00
13. Bungkulan	-	144,00	-	18,20	242,20
14. Giri Emas	-	232,00	-	21,20	311,40
Jumlah	2.222,20	3.026,60		316,70	3.533,70
2016	2.222,20	3.026,60	-	316,70	3.533,70
2015	2.197,20	3.019,20	-	314,20	3.526,10
2014	2.199,40	3.010,90	-	314,20	3.240,00
2013	7.216,00	4.786,20	-	423,70	4.368,00

Sumber : - Kades se-Kecamatan Sawan

TABEL 5.3.1 LUAS TANAM, PRODUKSI PERKEBUNAN RAKYAT, DAN SUBAK ABIAN
DIRINCI PER DESA/KELURAHAN, 2017

Desa/Kelurahan	Kelapa		Kopi	
	Luas Tanam	Produksi	Luas Tanam	Produksi
	(ha)	(kwintal)	(ha)	(kwintal)
(1)	(2)	(3)	(4)	(5)
1. Lemukih	164,00	242,55	744,00	1.394,40
2. Galungan	112,00	166,80	466,00	328,30
3. Sekumpul	97,00	144,15	34,00	23,80
4. Bebetin	112,00	165,60	15,00	10,50
5. Sudaji	54,00	77,75	-	-
6. Sawan	99,00	143,55	-	-
7. Menyali	74,00	106,05	-	-
8. Suwug	92,00	134,85	-	-
9. Jagaraga	50,00	72,30	-	-
10. Sinabun	54,00	77,55	-	-
11. Kerobokan	39,00	57,90	-	-
12. Sangsit	51,00	73,05	-	-
13. Bungkulan	39,00	54,30	-	-
14. Giri Emas	28,00	37,80	-	-
J u m l a h	1.065,00	1.548,80	1.259,00	1.757,00
2016	1.065,00	2.354,34	1.259,00	1.563,60
2015	1.065,00	2.353,19	1.259,00	1.561,60
2014	1.065,00	20.478,70	1.259,00	1.215,40
2013	1.144,00	17.360,40	1.254,00	3.495,00

Sumber : - Kades se-Kecamatan Sawan

LANJUTAN TABEL 5.3.1

Desa/Kelurahan	Cengkeh		Vanili	
	Luas Tanam	Produksi	Luas Tanam	Produksi
	(ha)	(kwintal)	(ha)	(kwintal)
	(1)	(6)	(7)	(8)
1. Lemukih	89,00	2,22	-	-
2. Galungan	56,00	1,40	-	-
3. Sekumpul	41,00	1,02	-	-
4. Bebetin	63,00	1,57	-	-
5. Sudaji	13,50	0,33	-	-
6. Sawan	9,50	0,23	-	-
7. Menyali	8,50	0,21	-	-
8. Suwug	5,50	0,13	-	-
9. Jagaraga	-	-	-	-
10. Sinabun	1,00	0,02	-	-
11. Kerobokan	-	-	-	-
12. Sangsit	2,00	0,05	-	-
13. Bungkulan	-	-	-	-
14. Giri Emas	-	-	-	-
J u m l a h	289,00	7,18	-	-
2016	287,00	39,87	-	-
2015	287,00	39,36	-	-
2014	289,00	99,69	-	-
2013	288,50	418,00	9,00	3,00

Sumber : - Kades se-Kecamatan Sawan

LANJUTAN TABEL 5.3.1

Desa/Kelurahan	Jambu Mete		Coklat	
	Luas Tanam (ha)	Produksi (kwintal)	Luas Tanam (ha)	Produksi (kwintal)
(1)	(10)	(11)	(12)	(13)
1. Lemukih	-	-	11,00	2,74
2. Galungan	-	-	10,50	2,62
3. Sekumpul	-	-	8,00	1,80
4. Bebetin	20,00	0,15	8,00	1,80
5. Sudaji	-	-	4,00	1,00
6. Sawan	-	-	5,00	1,24
7. Menyali	-	-	10,50	2,22
8. Suwug	-	-	2,00	0,50
9. Jagaraga	-	-	5,00	0,24
10. Sinabun	-	-	6,00	1,30
11. Kerobokan	-	-	-	-
12. Sangsit	3,00	0,03	6,00	1,10
13. Bungkulan	15,00	0,12	-	-
14. Giri Emas	5,00	0,04	-	-
J u m l a h	43,00	0,34	76,00	17,60
2016	43,00	1,72	76,00	35,18
2015	43,00	1,78	76,00	36,00
2014	-	-	76,00	28,50
2013	60,00	60,00	67,00	224,10

Sumber : - Kades se-Kecamatan Sawan

LANJUTAN TABEL 5.3.1

Desa/Kelurahan	Tembakau		Subak Abian	
	Luas Tanam (ha)	Produksi (kwintal)	Jumlah Subak	Jumlah Anggota
(1)	(14)	(15)	(16)	(17)
1. Lemukih	-	-	3,00	199,00
2. Galungan	-	-	1,00	149,00
3. Sekumpul	-	-	2,00	83,00
4. Bebetin	-	-	1,00	126,00
5. Sudaji	-	-	1,00	40,00
6. Sawan	8,00	15,40	1,00	52,00
7. Menyali	-	-	1,00	45,00
8. Suwug	-	-	-	-
9. Jagaraga	-	-	-	-
10. Sinabun	-	-	-	-
11. Kerobokan	-	-	-	-
12. Sangsit	-	-	-	-
13. Bungkulan	-	-	-	-
14. Giri Emas	-	-	-	-
J u m l a h	8,00	15,40	10,00	694,00
2016	-	-	10,00	702,00
2015	-	-	10,00	702,00
2014	11,00	171,60	10,00	702,00
2013	14,00	219,43	10,00	702,00

Sumber : - Kades se-Kecamatan Sawan

TABEL 5.4.1 JUMLAH POPULASI TERNAK DAN UNGGAS
DIRINCI PER DESA / KELURAHAN, 2017

Desa/Kelurahan	Jumlah Ternak (Ekor)						Unggas	
	Sapi	Babi	Kambing	Kerbau	Kuda	Domba	Itik	Ayam
(1)	(2)	(3)	(4)	(5)	(6)	(7)	(8)	(9)
1. Lemukih	383	457	-	-	-	-	-	2.061
2. Galungan	182	275	19	-	-	-	150	1.895
3. Sekumpul	176	337	-	-	-	-	172	1.110
4. Bebetin	514	955	-	-	-	-	1.187	2.655
5. Sudaji	556	1.189	-	-	-	-	520	3.351
6. Sawan	262	647	21	-	-	-	594	1.345
7. Menyali	409	443	-	-	-	-	540	2.620
8. Suwug	386	737	12	-	-	-	815	2.390
9. Jagaraga	432	945	-	-	-	-	760	2.230
10. Sinabun	349	449	-	-	-	-	371	2.010
11. Kerobokan	165	546	-	-	-	-	535	1.230
12. Sangsit	663	946	20	-	-	-	825	18.996
13. Bungkulan	590	2.095	-	-	-	-	792	4.063
14. Giri Emas	112	272	14	-	-	-	325	1.010
Jumlah	5.179	10.293	86	-	-	-	7.586	42.903
2016	9.446	13.531	76	21	-	-	7.586	60.647
2015	8.060	13.413	80	13	-	-	5.825	58.525
2014	6.428	17.644	130	10	-	1	7.918	60.733
2013	6.369	17.586	130	10	-	1	7.869	60.334

sumber : - Kades se-Kecamatan Sawan

TABEL 5.5.1 JUMLAH SARANA PERIKANAN
DIRINCI PER DESA / KELURAHAN, 2017

Desa/Kelurahan	Balai Kelompok Nelayan (Buah)	Tempat Pelelangan Ikan (Buah)	Balai Benih Ikan (Buah)	Perahu/ Jukung (Buah)	Perahu/Kapal Motor Tempel (Buah)
(1)	(2)	(3)	(4)	(5)	(6)
1. Lemukih	-	-	-	-	-
2. Galungan	-	-	-	-	-
3. Sekumpul	-	-	-	-	-
4. Bebetin	-	-	-	-	-
5. Sudaji	-	-	-	-	-
6. Sawan	-	-	-	-	-
7. Menyali	-	-	-	-	-
8. Suwug	-	-	-	-	-
9. Jagaraga	-	-	-	-	-
10. Sinabun	-	-	-	-	-
11. Kerobokan	1	-	-	10	8
12. Sangsit	2	1	-	39	74
13. Bungkulan	2	-	-	66	60
14. Giri Emas	-	-	-	5	5
J u m l a h	5	1	-	120	147
2016	5	1	-	120	147
2015	6	1	1	120	166
2014	5	1	-	120	147
2013	5	1	-	120	147

Sumber : - Kades se-Kecamatan Sawan

TABEL 5.5.2 LUAS PRODUKSI KOLAM, TAMBAK DAN PENANGKAPAN DI LAUT
DIRINCI PER DESA / KELURAHAN, 2017

Desa/Kelurahan	Kolam		Tambak		Danau		Laut	
	Luas (Ha)	Produksi (ton)	Luas (Ha)	Produksi (ton)	Luas (Ha)	Produksi (ton)	Luas (Ha)	Produksi (ton)
(1)	(2)	(3)	(4)	(5)	(6)	(7)	(8)	(9)
1. Lemukih	0,36	1,5	-	-	-	-	-	-
2. Galungan	-	-	-	-	-	-	-	-
3. Sekumpul	0,15	1,3	-	-	-	-	-	-
4. Bebetin	0,68	3,9	-	-	-	-	-	-
5. Sudaji	0,05	0,06	-	-	-	-	-	-
6. Sawan	0,5	3,4	-	-	-	-	-	-
7. Menyali	0,02	0,03	-	-	-	-	-	-
8. Suwug	0,08	1,05	-	-	-	-	-	-
9. Jagaraga	-	-	-	-	-	-	-	-
10. Sinabun	0,05	0,42	-	-	-	-	-	-
11. Kerobokan	0,01	0,02	-	-	-	-	-	30
12. Sangsit	0,05	0,06	-	-	-	-	-	190
13. Bungkulan	0,05	0,06	10,00	68,00	-	-	-	300,00
14. Giri Emas	-	-	-	-	-	-	-	37,00
J u m l a h	2,00	11,80	10,00	68,00	-	-	-	557,00
2016	2,00	11,80	10,00	66,07	-	-	-	487,00
2015	4,05	179,60	10,10	118,80	-	-	-	298,00
2014	1,80	11,40	10,00	65,82	-	-	-	600,00
2013	1,8	11,4	10	106,66	-	-	-	650

Sumber : - Kades se-Kecamatan Sawan

TABEL 5.6.1 LUAS HUTAN DAN JENISNYA
DIRINCI PER DESA / KELURAHAN, 2017

Desa/Kelurahan	Luas Kawasan Hutan	Jenis Hutan				
		Hutan Lindung	Hutan Produksi		Hutan Swaka M Satwa /CA	Hutan Wisata
			Terbatas	Tetap		
(1)	(2)	(3)	(4)	(5)	(6)	(7)
1. Lemukih	988,00	988,00	-	-	-	-
2. Galungan	712,00	712,00	-	-	-	-
3. Sekumpul	-	-	-	-	-	-
4. Bebetin	-	-	-	-	-	-
5. Sudaji	90,00	90,00	-	-	-	-
6. Sawan	-	-	-	-	-	-
7. Menyali	-	-	-	-	-	-
8. Suwug	-	-	-	-	-	-
9. Jagaraga	-	-	-	-	-	-
10. Sinabun	-	-	-	-	-	-
11. Kerobokan	-	-	-	-	-	-
12. Sangsit	-	-	-	-	-	-
13. Bungkulan	-	-	-	-	-	-
14. Giri Emas	-	-	-	-	-	-
J u m l a h	1.790,00	1.790,00	-	-	-	-
2016	1.790,00	1.790,00	-	-	-	-
2015	1.790,00	1.790,00	-	-	-	-
2014	1.790,00	1.790,00	-	-	-	-
2013	1.790,00	1.790,00	-	-	-	-

Sumber : - Kades se-Kecamatan Sawan

*(luas hutan gabung dg Kec Kubutambahan)

Bab VI

Industri

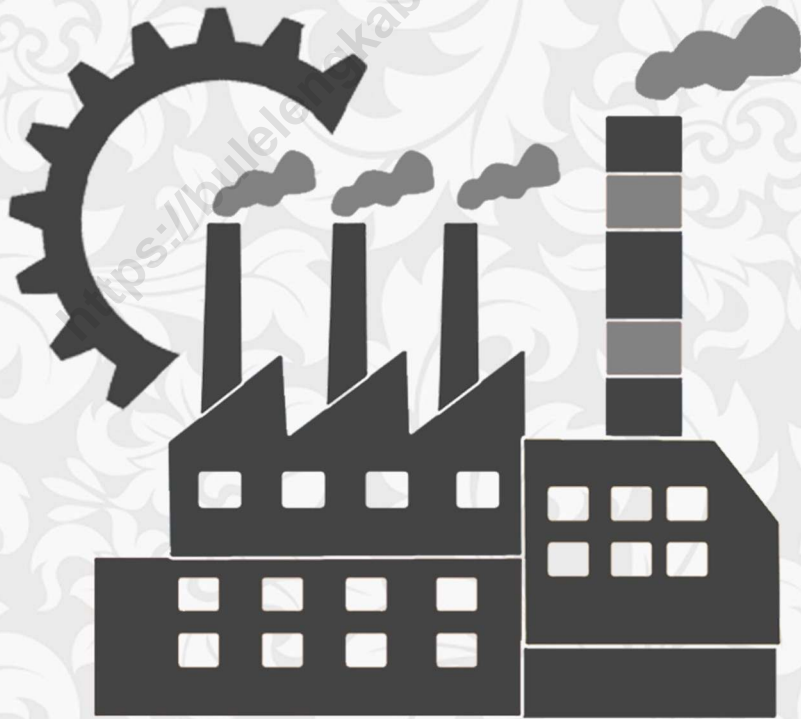

TABEL 6.1 JUMLAH UNIT USAHA INDUSTRI MENURUT KELOMPOK INDUSTRI
DIRINCI PER DESA/KELURAHAN, 2017

Desa/Kelurahan	Pengolahan Pangan		Sandang & Kulit		Kimia dan Bahan Bangunan	
	Jumlah Usaha	Tenaga Kerja	Jumlah Usaha	Tenaga Kerja	Jumlah Usaha	Tenaga Kerja
(1)	(2)	(3)	(4)	(5)	(6)	(7)
1. Lemukih	14	40	-	-	3	6
2. Galungan	10	31	-	-	2	11
3. Sekumpul	8	26	-	-	2	6
4. Bebetin	38	181	1	2	5	20
5. Sudaji	45	142	-	-	8	40
6. Sawan	18	76	-	-	3	10
7. Menyali	20	64	-	-	8	24
8. Suwug	24	78	-	-	7	23
9. Jagaraga	24	69	-	-	3	14
10. Sinabun	16	45	2	115	7	26
11. Kerobokan	22	55	-	-	20	49
12. Sangsit	58	151	-	-	34	105
13. Bungkulan	70	169	-	-	15	79
14. Giri Emas	11	32	1	3	10	53
Jumlah	374	1.159	4	120	125	460
2016	374	1.159	4	120	125	460
2015	374	1.151	4	120	125	460
2014	370	1.143	4	120	123	456
2013	354	1.111	3	10	121	450

Sumber : - Kades se-Kecamatan Sawan

LANJUTAN TABEL 6.1

Desa/Kelurahan	Kerajinan Logam		Kerajinan Lainnya		Jumlah	
	Jumlah Usaha	Tenaga Kerja	Jumlah Usaha	Tenaga Kerja	Jumlah Usaha	Tenaga Kerja
(1)	(8)	(9)	(10)	(11)	(12)	(13)
1. Lemukih	4	8	26	26	47	80
2. Galungan	1	2	9	24	22	68
3. Sekumpul	1	2	7	16	18	50
4. Bebetin	12	36	30	104	86	343
5. Sudaji	2	8	54	158	109	348
6. Sawan	90	334	22	82	133	502
7. Menyali	117	256	18	86	163	430
8. Suwug	4	16	25	51	60	168
9. Jagaraga	-	-	3	26	30	109
10. Sinabun	-	-	7	18	32	204
11. Kerobokan	-	-	2	7	44	111
12. Sangsit	2	8	7	48	101	312
13. Bungkulan	5	20	27	71	117	339
14. Giri Emas	2	6	6	11	26	95
J u m l a h	240	696	241	724	988	3.159
2016	240	696	241	724	988	3.159
2015	240	696	241	724	984	3.151
2014	240	696	241	724	978	3.139
2013	240	696	241	724	956	2.991

Sumber : - Kades se-Kecamatan Sawan

TABEL 6.2 JUMLAH PERUSAHAAN INDUSTRI KECIL / KERAJINAN RUMAH TANGGA
MENURUT JENIS USAHA DAN JUMLAH TENAGA KERJA
DIRINCI PER DESA/KELURAHAN, 2017

Desa/Kelurahan	Industri Kecil		Kerajinan Rumahtangga		Jumlah	
	Jumlah Usaha	Tenaga Kerja	Jumlah Usaha	Tenaga Kerja	Jumlah Usaha	Tenaga Kerja
(1)	(2)	(3)	(4)	(5)	(6)	(7)
1. Lemukih	3	18	44	62	47	80
2. Galungan	4	20	18	48	22	68
3. Sekumpul	3	16	15	34	18	50
4. Bebetin	14	122	72	221	86	343
5. Sudaji	5	40	104	308	109	348
6. Sawan	21	173	112	329	133	502
7. Menyali	6	42	157	388	163	430
8. Suwug	4	30	56	138	60	168
9. Jagaraga	4	22	26	87	30	109
10. Sinabun	4	127	28	77	32	204
11. Kerobokan	4	20	40	91	44	111
12. Sangsit	19	180	82	132	101	314
13. Bungkulan	12	74	104	265	115	339
14. Giri Emas	2	11	28	94	34	115
Jumlah	105	895	886	2.274	994	3.181
2016	105	895	886	2.274	994	3.181
2015	105	895	879	2.256	984	3.153
2014	105	895	873	2.244	978	3.139
2013	104	785	852	2.206	956	2.991

Sumber : - Kades se-Kecamatan Sawan

TABEL 6.3

JUMLAH PERUSAHAAN, TENAGA KERJA DAN PRODUKSI GALIAN C YANG
POTENSIAL DIRINCI MENURUT JENISNYA DAN DESA/KELURAHAN, 2017

Desa/Kelurahan	PASIR			KERIKIL		
	Jumlah Usaha	Tenaga Kerja	Produksi (m3)	Jumlah Usaha	Tenaga Kerja	Produksi (m3)
(1)	(2)	(3)	(4)	(5)	(6)	(7)
1. Lemukih	-	-	-	-	-	-
2. Galungan	-	-	-	-	-	-
3. Sekumpul	-	-	-	-	-	-
4. Bebetin	-	-	-	-	-	-
5. Sudaji	4	8	500	-	-	-
6. Sawan	-	-	-	-	-	-
7. Menyali	-	-	-	-	-	-
8. Suwug	-	-	-	-	-	-
9. Jagaraga	-	-	-	-	-	-
10. Sinabun	-	-	-	-	-	-
11. Kerobokan	8	15	1.200	8	15	50
12. Sangsit	4	25	1.000	4	25	100
13. Bungkulan	4	27	2.500	4	27	150
14. Giri Emas	3	8	500	3	8	30
Jumlah	23	83	5.700	19	75	330
2016	23	83	8.650	19	75	560
2015	23	83	10.900	19	75	670
2014	23	83	14.700	19	75	900
2013	23	83	22.900	19	75	1.500

Sumber : - Kades se-Kecamatan Sawan

LANJUTAN TABEL 6.3

Desa/Kelurahan	BATU			TANAH LIAT		
	Jumlah Usaha	Tenaga Kerja	Produksi (m3)	Jumlah Usaha	Tenaga Kerja	Produksi (m3)
(1)	(8)	(9)	(10)	(11)	(12)	(13)
1. Lemukih	-	-	-	-	-	-
2. Galungan	-	-	-	-	-	-
3. Sekumpul	-	-	-	-	-	-
4. Bebetin	-	-	-	-	-	-
5. Sudaji	-	-	-	-	-	-
6. Sawan	-	-	-	-	-	-
7. Menyali	-	-	-	-	-	-
8. Suwug	-	-	-	-	-	-
9. Jagaraga	-	-	-	-	-	-
10. Sinabun	-	-	-	-	-	-
11. Kerobokan	2	4	20	-	-	-
12. Sangsit	2	8	250	-	-	-
13. Bungkulan	5	10	40	-	-	-
14. Giri Emas	-	-	-	-	-	-
Jumlah	9	22	310	-	-	-
2016	9	22	365	-	-	-
2015	9	22	580	-	-	-
2014	2	4	30	-	-	-
2013	2	4	50	-	-	-

Sumber : - Kades se-Kecamatan Sawan

TABEL 6.4 JUMLAH DUSUN YANG TELAH BERLISTRIK DAN JUMLAH PELANGGAN
DIRINCI PER DESA/KELURAHAN, 2017

Desa/Kelurahan	JUMLAH DUSUN	JUMLAH DUSUN BERLISTRIK	JUMLAH PELANGGAN
(1)	(2)	(3)	(4)
1. Lemukih	5	5	375
2. Galungan	3	3	165
3. Sekumpul	2	2	160
4. Bebetin	6	6	615
5. Sudaji	10	10	1210
6. Sawan	3	3	525
7. Menyali	2	2	445
8. Suwug	4	4	705
9. Jagaraga	5	5	485
10. Sinabun	4	4	570
11. Kerobokan	3	3	490
12. Sangsit	7	7	1390
13. Bungkulan	13	13	2030
14. Giri Emas	2	2	539
J u m l a h	69	69	9.704
2016	69	69	9.514
2015	69	69	9.333
2014	69	69	9.186
2013	69	69	8.982

Sumber : - Kades se-Kecamatan Sawan

TABEL 6.5 JUMLAH SUMUR POMPA TANGAN DALAM, DANGKAL, SUMUR GALI, SUMBER MATA AIR, PENDUDUK TERLAYANI DIRINCI PER DESA/KELURAHAN, 2017

Desa/Kelurahan	SPT DALAM		SPT DANGKAL		SUMUR GALI		SUMBER MATA AIR	
	BUAH	PENDUDUK TERLAYANI	BUAH	PENDUDUK TERLAYANI	BUAH	PENDUDUK TERLAYANI	BUAH	PENDUDUK TERLAYANI
(1)	(2)	(3)	(4)	(5)	(6)	(7)	(8)	(9)
1. Lemukih	-	-	-	-	-	-	4	-
2. Galungan	-	-	-	-	-	-	2	-
3. Sekumpul	-	-	-	-	-	-	1	-
4. Bebetin	-	-	-	-	-	-	2	-
5. Sudaji	-	-	-	-	-	-	2	-
6. Sawan	-	-	-	-	-	-	2	-
7. Menyali	-	-	-	-	-	-	3	-
8. Suwug	-	-	-	-	-	-	3	-
9. Jagaraga	-	-	-	-	-	-	-	-
10. Sinabun	-	-	-	-	-	-	-	-
11. Kerobokan	2	120	-	-	30	320	-	-
12. Sangsit	3	335	-	-	579	2.800	-	-
13. Bungkulan	5	480	-	-	298	2.280	-	-
14. Giri Emas	1	75	-	-	32	370	-	-
Jumlah	11	1.010	-	-	939	5.770	19	-
2016	11	965	-	-	939	5.700	19	-
2015	11	965	-	-	939	5.700	19	-
2014	11	935	-	-	939	5.595	19	-
2013	11	935	-	-	939	5.595	19	-

Sumber : - Kades se-Kecamatan Sawan

TABEL 6.6 JUMLAH SAMBUNGAN RUMAH DAN HIDRAN UMUM, PDAM, IKK
DIRINCI PER DESA / KELURAHAN, 2017

Desa/Kelurahan	Debit Sumber Air (lt/dt)	Kapasitas Produksi (lt/dt)	Sambungan Rumah		Hidran Umum	
			Buah	Penduduk Terlayani	Buah	Penduduk Terlayani
(1)	(2)	(3)	(4)	(5)	(6)	(7)
1 Lemukih	-	-	-	-	-	-
2. Galungan	-	-	-	-	-	-
3. Sekumpul	-	-	-	-	-	-
4. Bebetin	-	-	-	-	-	-
5 Sudaji	-	-	-	-	-	-
6. Sawan	-	-	-	-	-	-
7. Menyali	-	-	-	-	-	-
8. Suwug	-	-	-	-	-	-
9. Jagaraga	-	-	-	-	-	-
10. Sinabun	-	-	-	-	-	-
11. Kerobokan	-	-	490	2.380	3	560
12. Sangsit	-	-	520	2.370	3	340
13. Bungkulan	-	-	1.023	4.800	2	370
14. Giri Emas	-	-	210	950	3	460
Jumlah	-	-	2.243	10.500	11	1.730
2016	-	-	2.243	10.335	11	1.680
2015	-	-	2.173	10.015	11	1.680
2014	-	-	2.130	9.915	11	1.595
2013	-	-	2.065	9.720	11	1.540

Sumber : - Kades se-Kecamatan Sawan

Bab VII

Perdagangan



Tabel 7.1 JUMLAH PASAR DAN PERTOKOAN
DIRINCI PER DESA/KELURAHAN, 2017

Desa/Kelurahan	Jenis Pasar				Jenis Pertokoan		
	Pasar Kab.	Pasar Desa	Tenten	Pasar Hewan	Toko	Kios	Warung
(1)	(2)	(3)	(4)	(5)	(6)	(7)	(8)
1. Lemukih	-	-	-	-	5	9	40
2. Galungan	-	-	-	-	5	5	36
3. Sekumpul	-	-	-	-	6	6	40
4. Bebetin	-	1	-	-	42	17	120
5. Sudaji	-	1	-	-	22	16	145
6. Sawan	-	1	-	-	20	20	48
7. Menyali	-	-	-	-	18	12	65
8. Suwug	-	1	-	-	20	18	95
9. Jagaraga	-	1	-	-	9	25	98
10. Sinabun	-	1	-	-	18	12	105
11. Kerobokan	-	-	-	-	25	5	75
12. Sangsit	-	-	-	-	68	39	160
13. Bungkulan	1	-	-	-	62	30	195
14. Giri Emas	1	1	-	-	15	4	47
Jumlah	2	7	-	-	276	218	1269
2016	2	7	-	-	276	218	1168
2015	2	7	-	-	269	218	1127
2014	2	7	-	-	269	218	1047
2013	2	7	-	-	260	218	885

Sumber : - Kades se-Kecamatan Sawan

Tabel 7.2 JUMLAH KIOS, LOS, DAN PEDAGANG YANG TERTAMPUNG
DIRINCI PER DESA/KELURAHAN, 2017

Desa/Kelurahan	Kios Dalam Pasar		Los Dalam pasar	
	Jumlah Kios	Jumlah Pedagang	Jumlah Los	Jumlah Pedagang
(1)	(2)	(3)	(4)	(5)
1. Lemukih	-	-	-	-
2. Galungan	-	-	-	-
3. Sekumpul	-	-	-	-
4. Bebetin	8	8	1	95
5. Sudaji	7	7	1	177
6. Sawan	14	14	1	188
7. Menyali	-	-	-	-
8. Suwug	8	8	1	135
9. Jagaraga	10	10	1	96
10. Sinabun	2	2	1	78
11. Kerobokan	-	-	-	-
12. Sangsit	43	43	1	430
13. Bungkulan	49	49	2	440
14. Giri Emas	-	-	-	-
Jumlah	141	141	9	1.639
2016	141	141	9	1.639
2015	141	141	9	1.639
2014	141	141	9	1.639
2013	141	141	9	1.639

Sumber : - Kades se-Kecamatan Sawan

Bab VIII

Perhubungan



TABEL 8.1.1 PANJANGNYA PRASARANA JALAN DAN JUMLAH JEMBATAN
DIRINCI MENURUT JENISNYA DAN DESA / KELURAHAN, 2017

Desa/Kelurahan	Jalan Kabupaten				
	Panjang Jalan (km)			Jembatan	
	Aspal	Krokol	Tanah	Batu/ Beton	Batu/Besi
(1)	(2)	(3)	(4)	(5)	(6)
1. Lemukih	18,34	0,05	1,50	12	-
2. Galungan	3,00	1,50	-	-	-
3. Sekumpul	3,00	-	-	-	-
4. Bebetin	6,75	0,50	-	-	-
5. Sudaji	3,00	1,00	-	15	-
6. Sawan	2,30	-	-	-	-
7. Menyali	4,00	-	-	-	-
8. Suwug	4,00	1,00	-	10	-
9. Jagaraga	2,00	-	-	10	-
10. Sinabun	3,00	-	-	-	-
11. Kerobokan	4,00	-	-	-	-
12. Sangsit	12,70	-	-	45	35
13. Bungkulan	6,50	-	-	80	30
14. Giri Emas	0,50	-	-	-	-
Jumlah	73,09	4,05	1,50	172	65
2016	73,09	4,05	1,50	172	65
2015	73,09	4,05	1,50	172	65
2014	73,09	4,05	1,50	172	65
2013	73,09	4,05	1,50	172	65

Sumber : - Kades se-Kecamatan Sawan

LANJUTAN TABEL 8.1.1

Desa/Kelurahan	Jalan Desa				
	Panjang Jalan (km)			Jembatan	
	Aspal	Krokol/beton	Tanah	Batu/ Beton	Batu/Besi
(1)	(7)	(8)	(9)	(10)	(11)
1. Lemukih	-	6,00	4,00	-	-
2. Galungan	-	3,00	3,00	-	-
3. Sekumpul	-	1,00	1,00	-	-
4. Bebetin	1,00	3,00	2,00	-	-
5. Sudaji	-	3,00	1,00	-	-
6. Sawan	-	2,00	1,00	-	-
7. Menyali	-	1,00	-	-	-
8. Suwug	-	5,00	2,00	-	3
9. Jagaraga	-	1,00	-	-	-
10. Sinabun	-	2,00	-	-	-
11. Kerobokan	-	2,00	-	-	-
12. Sangsit	1,00	1,00	-	-	-
13. Bungkulan	4,00	4,00	2,00	-	-
14. Giri Emas	1,50	-	-	-	-
J u m l a h	7,50	34,00	16,00		3
2016	7,50	28,00	21,00		3
2015	7,50	28,00	21,00		3
2014	7,50	21,00	28,00		3
2013	7,50	21,00	28,00	-	3

Sumber : - Kades se-Kecamatan Sawan

TABEL 8.1.2 KONDISI SARANA / PRASARANA JALAN NEGARA DAN JEMBATAN
DIRINCI PER DESA / KELURAHAN, 2017

Desa/Kelurahan	Jalan Negara					
	Panjang Jalan (km)			Jembatan		
	Baik	Sedang	Rusak	Baik	Sedang	Rusak
(1)	(2)	(3)	(4)	(5)	(6)	(7)
1. Lemukih	-	-	-	-	-	-
2. Galungan	-	-	-	-	-	-
3. Sekumpul	-	-	-	-	-	-
4. Bebetin	-	-	-	-	-	-
5. Sudaji	-	-	-	-	-	-
6. Sawan	-	-	-	-	-	-
7. Menyali	-	-	-	-	-	-
8. Suwug	-	-	-	-	-	-
9. Jagaraga	-	-	-	-	-	-
10. Sinabun	-	-	-	-	-	-
11. Kerobokan	0,90	-	-	-	-	-
12. Sangsit	1,10	-	-	40	-	-
13. Bungkulan	2,50	-	-	40	-	-
14. Giri Emas	0,98	-	-	-	-	-
J u m l a h	5,48	-	-	80	-	-
2016	5,48	-	-	80	-	-
2015	5,48	-	-	80	-	-
2014	5,48	-	-	80	-	-
2013	5,48	-	-	80	-	-

Sumber : - Kades se-Kecamatan Sawan

TABEL 8.2.1 JUMLAH KENDARAAN BERMOTOR DIRINCI PER JENIS KENDARAAN DAN DESA / KELURAHAN, 2017

Desa/Kelurahan	Kendaraan Bermotor							
	Sepeda Motor	Ojek sepeda motor	sedan	Bemo Beroda 4	Bus dan Minibus	Truk	Mobil Pnp Lainnya	Pick Up
(1)	(2)	(3)	(4)	(5)	(6)	(7)	(8)	(9)
1. Lemukih	580	20	-	-	7	3	-	7
2. Galungan	390	15	-	-	6	-	-	5
3. Sekumpul	180	15	1	-	3	-	-	6
4. Bebetin	1100	20	4	-	24	4	-	15
5. Sudaji	625	25	7	-	27	2	-	18
6. Sawan	490	10	6	-	7	2	-	10
7. Menyali	380	15	-	-	8	1	-	14
8. Suwug	490	15	6	-	18	2	-	15
9. Jagaraga	530	14	4	-	12	-	-	15
10. Sinabun	350	12	3	-	15	1	-	8
11. Kerobokan	370	5	19	-	14	5	-	15
12. Sangsit	480	15	20	-	30	6	-	25
13. Bungkulan	650	20	22	-	40	10	-	30
14. Giri Emas	170	6	3	-	20	2	-	15
Jumlah	6.785	207	95		231	38		198
2016	6.560	207	95		231	38		198
2015	6.232	207	95	-	210	38	-	151
2014	6.062	379	95	-	185	55	-	134
2013	5.786	379	95	-	165	55	-	85

Sumber : - Kades se-Kecamatan Sawan

TABEL 8.2.2 JUMLAH KENDARAAN TIDAK BERMOTOR DIRINCI PER
JENIS KENDARAAN DAN DESA / KELURAHAN, 2017

Desa/Kelurahan	Kendaraan Tidak Bermotor			
	Grobak hewan	Delman/Dokar	Becak	Sepeda
(1)	(2)	(3)	(4)	(5)
1. Lemukih	-	-	-	-
2. Galungan	-	-	-	-
3. Sekumpul	-	-	-	-
4. Bebetin	-	-	-	25
5. Sudaji	-	-	-	27
6. Sawan	-	-	-	38
7. Menyali	-	-	-	35
8. Suwug	-	-	-	38
9. Jagaraga	-	-	-	30
10. Sinabun	-	-	-	28
11. Kerobokan	-	-	-	50
12. Sangsit	-	-	-	115
13. Bungkulan	-	-	-	130
14. Giri Emas	-	-	-	60
Jumlah	-	-	-	576
2016	-	-	-	576
2015	-	-	-	576
2014	-	-	-	576
2013	-	-	-	513

Sumber : - Kades se-Kecamatan Sawan

TABEL 8.3.1 JUMLAH HOTEL BERBINTANG, HOTEL NON BINTANG, PONDOK WISATA DAN JUMLAH TENAGA KERJA DIRINCI PER DESA / KELURAHAN, 2017

Desa/Kelurahan	Hotel Berbintang		Hotel Non Bintang		Pondok Wisata		Pondok Wisata	
	Jumlah	Tenaga Kerja	Jumlah	Tenaga Kerja	Jumlah	Tenaga Kerja	Jumlah	Tenaga Kerja
(1)	(2)	(3)	(4)	(5)	(6)	(7)	(8)	(9)
1. Lemukih	-	-	-	-	-	-	-	-
2. Galungan	-	-	-	-	-	-	-	-
3. Sekumpul	-	-	-	-	-	-	-	-
4. Bebetin	-	-	-	-	-	-	-	-
5. Sudaji	-	-	-	-	-	-	-	-
6. Sawan	-	-	-	-	-	-	-	-
7. Menyali	-	-	-	-	-	-	-	-
8. Suwug	-	-	-	-	-	-	-	-
9. Jagaraga	-	-	-	-	-	-	-	-
10. Sinabun	-	-	-	-	-	-	-	-
11. Kerobokan	-	-	-	-	1	3	1	3
12. Sangsit	-	-	-	-	-	-	-	-
13. Bungkulan	-	-	-	-	-	-	-	-
14. Giri Emas	-	-	1	4	-	-	1	4
Jumlah	-	-	1	4	1	3	2	7
2016	-	-	1	4	1	3	2	7
2015	-	-	1	4	1	3	2	7
2014	-	-	1	4	1	3	2	7
2013	-	-	1	4	1	3	2	7

Sumber : - Kades se-Kecamatan Sawan

TABEL 8.3.2 JUMLAH KUNJUNGAN WISATAWAN
DIRINCI PER DESA / KELURAHAN, 2017

Desa/Kelurahan	Wisatawan	
	Domestik	Mancanegara
(1)	(2)	(3)
1. Lemukih	-	-
2. Galungan	-	-
3. Sekumpul	1 200	-
4. Bebetin	-	-
5. Sudaji	-	-
6. Sawan	-	-
7. Menyali	250	-
8. Suwug	-	-
9. Jagaraga	-	800
10. Sinabun	-	-
11. Kerobokan	-	-
12. Sangsit	9 850	5 500
13. Bungkulan	-	-
14. Giri Emas	-	-
J u m l a h	11 300	6 300
2016	10 950	5 850
2015	10 750	5 600
2014	10 375	4 500
2013	10 300	4 250

Sumber : - Kades se-Kecamatan Sawan

Bab IX

Lembaga Perbankan dan Koperasi



TABEL 9.1.1 JUMLAH LEMBAGA PERBANKAN DAN JUMLAH TENAGA
DIRINCI PER DESA / KELURAHAN, 2017

Desa/Kelurahan	Bank Pemerintah		Bank Umum		BPR/ Bank Desa	
	Jumlah	Tenaga Kerja	Jumlah	Tenaga Kerja	Jumlah	Tenaga Kerja
(1)	(2)	(3)	(4)	(5)	(6)	(7)
1. Lemukih	-	-	-	-	-	-
2. Galungan	-	-	-	-	-	-
3. Sekumpul	-	-	-	-	-	-
4. Bebetin	-	-	-	-	-	-
5. Sudaji	-	-	-	-	-	-
6. Sawan	-	-	-	-	-	-
7. Menyali	-	-	-	-	-	-
8. Suwug	-	-	-	-	-	-
9. Jagaraga	-	-	-	-	-	-
10. Sinabun	-	-	-	-	-	-
11. Kerobokan	2	9	-	-	1	4
12. Sangsit	-	-	-	-	1	22
13. Bungkulan	-	-	-	-	-	-
14. Giri Emas	-	-	-	-	-	-
Jumlah	2	9	-	-	2	26
2016	2	9	-	-	2	26
2015	2	9	-	-	2	26
2014	2	9	-	-	3	30
2013	2	9	-	-	3	30

Sumber : - Kades se-Kecamatan Sawan

LANJUTAN TABEL 9.1.1

Desa/Kelurahan	Bank Pasar		Pegadaian		LPD		Asuransi	
	Jumlah	Tenaga Kerja	Jumlah	Tenaga Kerja	Jumlah	Tenaga Kerja	Jumlah	Tenaga Kerja
(1)	(8)	(9)	(10)	(11)	(12)	(13)	(14)	(15)
1. Lemukih	-	-	-	-	1	5	-	-
2. Galungan	-	-	-	-	1	3	-	-
3. Sekumpul	-	-	-	-	2	6	-	-
4. Bebetin	-	-	-	-	1	5	-	-
5. Sudaji	-	-	-	-	1	5	-	-
6. Sawan	-	-	-	-	1	3	-	-
7. Menyali	-	-	-	-	1	4	-	-
8. Suwug	-	-	-	-	1	3	-	-
9. Jagaraga	-	-	-	-	1	3	-	-
10. Sinabun	-	-	-	-	1	6	-	-
11. Kerobokan	-	-	-	-	1	3	-	-
12. Sangsit	-	-	1	3	1	8	-	-
13. Bungkulan	-	-	-	-	1	3	-	-
14. Giri Emas	-	-	-	-	1	4	-	-
Jumlah	-	-	1	3	15	61	-	-
2016	-	-	1	3	15	61	-	-
2015	-	-	1	3	15	61	-	-
2014	-	-	1	3	15	61	-	-
2013	-	-	1	3	15	61	-	-

Sumber : - Kades se-Kecamatan Sawan

TABEL 9.2.1 JUMLAH KOPERASI NON KUD, JUMLAH ANGGOTA DAN JENIS USAHANYA
DIRINCI PER DESA / KELURAHAN, 2017

Desa/Kelurahan	Jumlah Koperasi Non KUD	Jumlah anggota	Jenis Usaha			
			Pertanian	Perikanan	Peternakan	Kerajinan
(1)	(2)	(3)	(4)	(5)	(6)	(7)
1. Lemukih	1	78	1	-	-	-
2. Galungan	1	45	-	-	-	-
3. Sekumpul	1	50	-	-	-	-
4. Bebetin	4	150	-	-	-	-
5. Sudaji	1	48	-	-	-	-
6. Sawan	2	95	-	-	-	-
7. Menyali	2	84	-	-	-	-
8. Suwug	1	29	-	-	-	-
9. Jagaraga	4	138	-	-	-	-
10. Sinabun	2	74	-	-	-	-
11. Kerobokan	4	128	1	-	-	-
12. Sangsit	4	540	1	-	-	-
13. Bungkulan	-	-	-	-	-	-
14. Giri Emas	2	60	-	-	-	-
Jumlah	29	1.519	3	-	-	-
2016	21	1.147	3	-	-	-
2015	21	1.147	3	-	-	-
2014	21	1.135	3	-	-	-
2013	21	1.135	3	-	-	-

Sumber : - Kades se-Kecamatan Sawan

LANJUTAN TABEL 9.2.1

Desa/Kelurahan	Jenis Usaha			
	Serba Usaha	Simpan Pinjam	Fungsional	Lainnya
(1)	(8)	(9)	(10)	(11)
1. Lemukih	-	-	-	-
2. Galungan	-	1	-	-
3. Sekumpul	-	1	-	-
4. Bebetin	-	4	-	-
5. Sudaji	-	1	-	-
6. Sawan	-	2	-	-
7. Menyali	-	2	-	-
8. Suwug	-	1	-	-
9. Jagaraga	-	4	-	-
10. Sinabun	-	2	-	-
11. Kerobokan	-	3	-	-
12. Sangsit	1	2	-	-
13. Bungkulan	-	-	-	-
14. Giri Emas	-	2	-	-
Jumlah	1	25	-	-
2016	1	17	-	-
2015	1	17	-	-
2014	1	17	-	-
2013	1	17	-	-

Sumber : - Kades se-Kecamatan Sawan

TABEL 9.2.2 JUMLAH KUD MANDIRI, KUD BELUM MANDIRI DAN JUMLAH ANGGOTA
DIRINCI PER DESA / KELURAHAN, 2017

Desa/Kelurahan	KUD Mandiri	Jumlah anggota	KUD Belum Mandiri	Jumlah Anggota	Jumlah	
					KUD	Anggota
(1)	(2)	(3)	(4)	(5)	(6)	(7)
1. Lemukih	-	-	-	-	-	-
2. Galungan	-	-	-	-	-	-
3. Sekumpul	-	-	-	-	-	-
4. Bebetin	-	-	-	-	-	-
5. Sudaji	-	-	-	-	-	-
6. Sawan	-	-	-	-	-	-
7. Menyali	-	-	-	-	-	-
8. Suwug	-	-	-	-	-	-
9. Jagaraga	-	-	-	-	-	-
10. Sinabun	-	-	-	-	-	-
11. Kerobokan	-	-	-	-	-	-
12. Sangsit	-	-	-	-	-	-
13. Bungkulan	1	4.580	-	-	1	4.580
14. Giri Emas	-	-	-	-	-	-
Jumlah	1	4.580	-	-	1	4.580
2016	1	4.580	-	-	1	4.580
2015	1	4.580	-	-	1	4.580
2014	1	4.580	-	-	1	4.580
2013	1	4.580	-	-	1	4.580

Sumber : - Kades se-Kecamatan Sawan

TABEL 9.2.3 JENIS KUD MENURUT JENIS USAHANYA
DIRINCI PER DESA / KELURAHAN, 2017

Desa/Kelurahan	Jenis Usaha KUD					
	RMU	Pangan	Simpan Pinjam	KCK	Saprodi	Lainnya
(1)	(2)	(3)	(4)	(5)	(6)	(7)
1. Lemukih	-	-	-	-	-	-
2. Galungan	-	-	-	-	-	-
3. Sekumpul	-	-	-	-	-	-
4. Bebetin	-	-	-	-	-	-
5. Sudaji	-	-	-	-	-	-
6. Sawan	-	-	-	-	-	-
7. Menyali	-	-	-	-	-	-
8. Suwug	-	-	-	-	-	-
9. Jagaraga	-	-	-	-	-	-
10. Sinabun	-	-	-	-	-	-
11. Kerobokan	-	-	-	-	-	-
12. Sangsit	-	-	-	-	-	-
13. Bungkulan	-	-	-	-	-	-
14. Giri Emas	-	-	-	-	-	-
Jumlah	-	-	-	-	-	-
2016	-	-	-	-	-	-
2015	-	-	-	-	1	-
2014	-	-	-	-	1	-
2013	-	-	1	-	1	-

Sumber : - Kades se-Kecamatan Sawan

Bab X

Kegiatan Sosial Lainnya



TABEL 10.1 JUMLAH ANGGOTA PRAMUKA DIRINCI MENURUT TINGKATANNYA
DAN DESA / KELURAHAN, 2017

Desa/Kelurahan	Jumlah Anggota Kwarcam	Jumlah Gugus Depan		
		Siaga	Penggalang	Penegak
(1)	(2)	(3)	(4)	(5)
1. Lemukih	-	30	60	-
2. Galungan	-	20	40	-
3. Sekumpul	-	20	40	-
4. Bebetin	-	50	100	-
5. Sudaji	-	60	120	-
6. Sawan	-	20	40	-
7. Menyali	-	30	60	-
8. Suwug	-	40	80	-
9. Jagaraga	-	20	40	-
10. Sinabun	-	30	60	-
11. Kerobokan	-	10	20	-
12. Sangsit	1	60	120	20
13. Bungkulan	-	80	160	-
14. Giri Emas	-	20	40	-
Jumlah	1	490	980	20
2016	1	490	980	20
2015	1	490	980	20
2014	1	490	980	20
2013	1	490	980	20

Sumber : - Kades se-Kecamatan Sawan

TABEL 10.2 JUMLAH KARANG TARUNA DAN ANGGOTA
DIRINCI PER DESA / KELURAHAN, 2017

Desa/Kelurahan	Jumlah Karang Taruna	Jumlah Anggota (Umur 15-40 Th)
(1)	(2)	(3)
1. Lemukih	1	1.320
2. Galungan	1	649
3. Sekumpul	1	375
4. Bebetin	1	1.850
5. Sudaji	1	2.947
6. Sawan	1	720
7. Menyali	1	1.285
8. Suwug	1	1.472
9. Jagaraga	1	960
10. Sinabun	1	2.220
11. Kerobokan	1	1.156
12. Sangsit	1	2.900
13. Bungkulan	1	3.940
14. Giri Emas	1	878
Jumlah	14	22.672
2016	14	22.672
2015	14	22.672
2014	14	22.349
2013	14	22.104

Sumber : - Kades se-Kecamatan Sawan

TABEL 10.3 JUMLAH SARANA DAN PRASARANA OLAH RAGA
DIRINCI PER DESA / KELURAHAN, 2017

Desa/Kelurahan	Sarana Olah Raga						
	Sepak Bola	Tenis	Tenis Meja	Basket	Bulu Tangkis	Volley	Lainnya
(1)	(2)	(3)	(4)	(5)	(6)	(7)	(8)
1. Lemukih	-	-	1	-	-	1	-
2. Galungan	1	-	1	-	1	1	-
3. Sekumpul	-	-	-	-	1	-	-
4. Bebetin	1	-	1	-	1	2	-
5. Sudaji	1	-	1	-	-	1	-
6. Sawan	1	-	1	-	1	1	-
7. Menyali	1	-	1	-	2	2	-
8. Suwug	-	-	1	-	-	2	-
9. Jagaraga	-	-	-	-	-	1	-
10. Sinabun	-	-	-	-	-	1	-
11. Kerobokan	1	-	1	-	1	1	-
12. Sangsit	1	-	2	2	4	3	-
13. Bungkulan	1	-	3	1	2	2	-
14. Giri Emas	-	-	1	-	-	-	-
Jumlah	8		14	3	13	18	14
2016	8		14	3	13	18	14
2015	8		14	3	13	18	14
2014	8		14	3	13	18	14
2013	8		14	3	13	18	14

Sumber : - Kades se-Kecamatan Sawan

TABEL 10.4 JUMLAH RUMAH TINGGAL DAN TYPE BANGUNAN
DIRINCI PER DESA / KELURAHAN, 2017

Desa/Kelurahan	Jumlah Rumah Tinggal	Type Bangunan		
		Permanen	Semi Permanen	Sederhana
(1)	(2)	(3)	(4)	(5)
1. Lemukih	959	593	284	82
2. Galungan	458	219	170	69
3. Sekumpul	420	230	130	60
4. Bebetin	1 366	626	595	145
5. Sudaji	1 918	1 088	575	255
6. Sawan	838	391	389	58
7. Menyali	804	410	296	98
8. Suwug	1 319	697	489	133
9. Jagaraga	864	400	244	120
10. Sinabun	1 006	567	311	128
11. Kerobokan	635	405	154	76
12. Sangsit	2 264	1 150	1 085	119
13. Bungkulan	2 734	1 235	1 320	179
14. Giri Emas	919	520	325	74
J u m l a h	16 504	8 531	6 367	1 596
2016	16 254	8 407	6 205	1 542
2015	16 008	8 282	6 132	1 494
2014	15 672	8 122	6 038	1 408
2013	15 465	8 043	5 962	1 356

Sumber : - Kades se-Kecamatan Sawan

TABEL 10.5 JUMLAH SARANA KOMUNIKASI
DIRINCI PER DESA / KELURAHAN, 2017

Desa/Kelurahan	Pos Keliling	Telepon		Kantor Pos/Pos Pembantu	Kantor Telepon	Kantor Telegram	Wartel
		Umum	Bukan Umum				
(1)	(2)	(3)	(4)	(5)	(6)	(7)	(8)
1. Lemukih	-	-	-	-	-	-	-
2. Galungan	-	-	-	-	-	-	-
3. Sekumpul	-	-	-	-	-	-	-
4. Bebetin	-	-	-	-	-	-	-
5. Sudaji	-	-	30	-	-	-	-
6. Sawan	-	-	-	-	-	-	-
7. Menyali	-	-	-	-	-	-	-
8. Suwug	-	-	38	-	-	-	-
9. Jagaraga	-	-	-	-	-	-	-
10. Sinabun	-	-	30	-	-	-	-
11. Kerobokan	1	-	84	1	-	-	-
12. Sangsit	-	-	475	-	-	-	-
13. Bungkulan	-	-	450	-	-	-	-
14. Giri Emas	-	1	40	-	-	-	-
Jumlah	1	1	1.147	1	-	-	-
2016	1	1	1.147	1	-	-	-
2015	1	1	1.147	1	-	-	-
2014	1	1	1.147	1	-	-	-
2013	1	1	1.147	1	-	-	-

Sumber : - Kades se-Kecamatan Sawan

TABEL 10.6 JUMLAH TV, RADIO, PELANGGAN KORAN DAN MAJALAH
DIRINCI PER DESA / KELURAHAN, 2017

Desa/Kelurahan	Banyaknya		Pelanggan	
	Radio	Televisi	Koran	Majalah
(1)	(2)	(3)	(4)	(5)
1. Lemukih	800	980	7	-
2. Galungan	300	450	6	-
3. Sekumpul	220	3.510	8	-
4. Bebetin	950	1.305	12	-
5. Sudaji	1.020	1.860	17	-
6. Sawan	340	600	6	-
7. Menyali	625	605	8	-
8. Suwug	1.000	1.370	13	-
9. Jagaraga	395	740	18	-
10. Sinabun	980	1.135	15	8
11. Kerobokan	500	770	30	15
12. Sangsit	2.380	2.535	40	25
13. Bungkulan	1.190	2.360	55	35
14. Giri Emas	500	625	30	30
Jumlah	11.200	18.845	265	113
2016	11.200	19.021	265	113
2015	11.425	15.611	265	113
2014	11.155	15.415	265	113
2013	12.140	15.272	243	103

Sumber : - Kades se-Kecamatan Sawan

DATA

MENCERDASKAN BANGSA



**BADAN PUSAT STATISTIK
KABUPATEN BULELENG**

Jl. Dewi Sartika No 19 Singaraja, Buleleng - Bali
Telp: (0362)22145, Fax: (0362)29747

Homepage: <http://bulelengkab.bps.go.id>, Email: bps5108@bps.go.id

ISSN 2477-7048

