

# Kecamatan BULELENG DALAM ANGKA 2018



**BADAN PUSAT STATISTIK  
KABUPATEN BULELENG**

Kecamatan  
**BULELENG DALAM ANGKA**  
**2018**



## **KECAMATAN BULELENG DALAM ANGKA 2018**

**ISSN** : 2477-703X

**No. Publikasi** : 51080.1811

**Katalog BPS** : 1102001.5108060

**Ukuran Buku** : 14,8 cm x 21 cm

**Jumlah Halaman** : 98 + xiv halaman

**Naskah** :

BPS Kabupaten Buleleng

**Penyuting** :

BPS Kabupaten Buleleng

**Gambar Kulit** :

BPS Kabupaten Buleleng

**Ilustrasi Cover** :

Peta Kecamatan Buleleng & Potensinya

**Diterbitkan Oleh** :

©BPS Kabupaten Buleleng

**Dicetak oleh** :

Percetakan "Teleng Indah" Singaraja - Bali

**Dilarang mengumumkan, mendistribusikan, mengomunikasikan, dan/atau menggandakan sebagian atau seluruh isi buku ini untuk tujuan komersil tanpa izin tertulis dari Badan Pusat Statistik**

# PETA WILAYAH KECAMATAN BULELENG

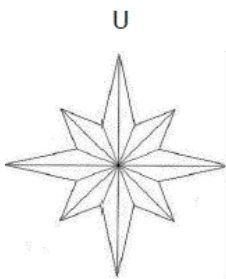
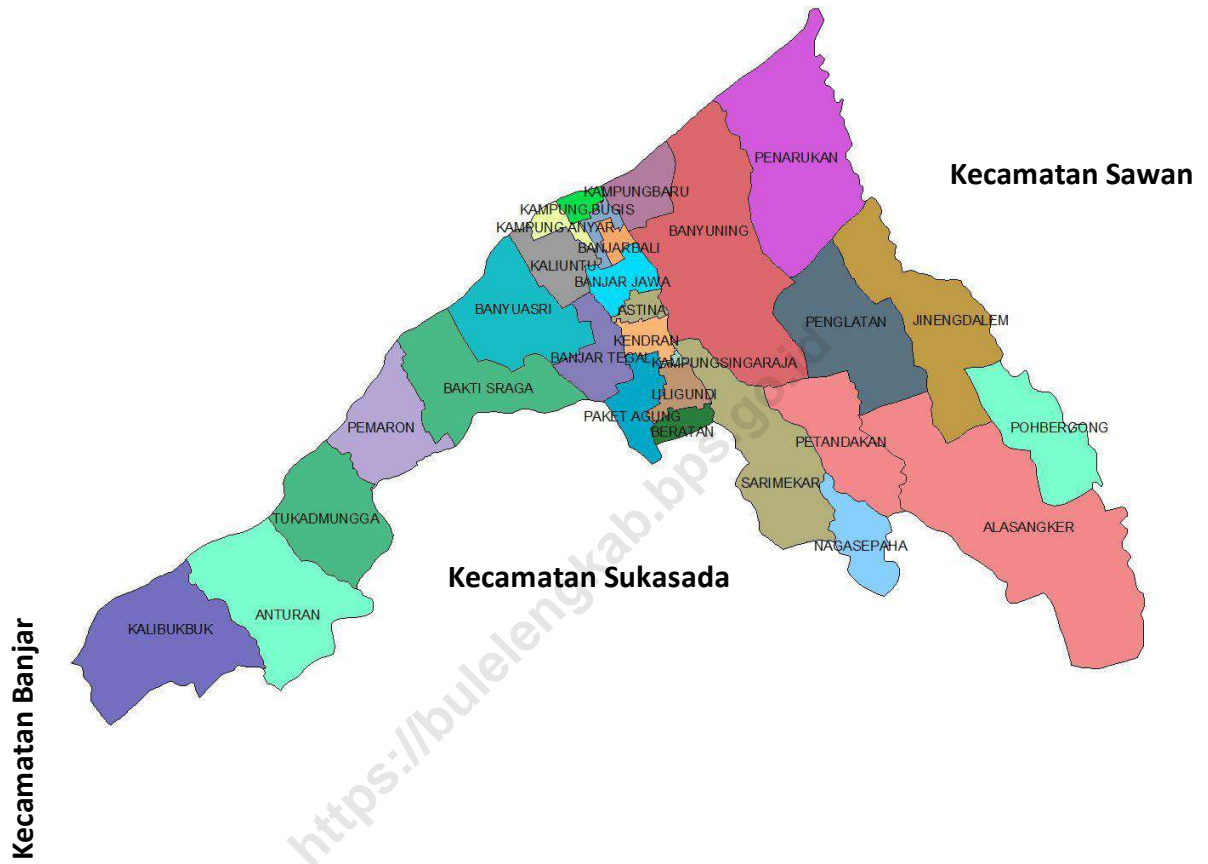

Skala 1 : 100.000



**KEPALA BPS KABUPATEN BULELENG**  
*CHIEF OF STATISTICS OF BULELENG REGENCY*



**Eman Sulaeman, S.ST, MAP.**



## KATA PENGANTAR

Berkat karunia Ida Sang Hyang Widhi Wasa / Tuhan Yang Maha Esa, publikasi “Kecamatan Buleleng Dalam Angka 2018” dapat kami terbitkan tepat pada waktunya. Data yang kami sajikan dalam publikasi ini bersumber dari Kepala Desa / Lurah dan dari Dinas terkait di Kecamatan Buleleng. Di samping itu kami juga melakukan pendekatan melalui survei - survei yang kami laksanakan langsung dilapangan.

Kami menyadari bahwa dalam publikasi ini masih ada kekurangan data, untuk itu saran dan kritik dari semua pihak demi perbaikan publikasi ini sangat kami harapkan.

Akhirnya kepada semua pihak yang telah memberikan bantuan sampai terwujudnya publikasi ini kami sampaikan penghargaan dan ucapan terima kasih yang sebesar-besarnya dengan harapan semoga kerja sama yang serupa dapat lebih meningkat lagi di masa yang akan datang. Semoga publikasi ini bisa bermanfaat bagi kita semua.

Singaraja, September 2018  
Badan Pusat Statistik Kabupaten Buleleng  
Kepala,



**Eman Sulaeman, S.ST, M.A.P.**





# DAFTAR ISI

|   | Halaman |
|---|---------|
| KATA PENGANTAR  | vii     |
| DAFTAR ISI  | ix      |
| BAB I. KEADAAN GEOGRAFIS  |         |
| 1.1 LUAS WILAYAH MENURUT PENGGUNAANNYA DIRINCI PER DESA/KELURAHAN, 2017   | 3       |
| BAB II. PEMERINTAHAN  |         |
| 2.1 LETAK, STATUS, KETINGGIAN SERTA KLASIFIKASI DESA DIRINCI PER DESA/KELURAHAN KEADAAN 2017                        | 7       |
| 2.2 JUMLAH DUSUN / BANJAR, LINGKUNGAN DAN RUKUN TANGGA DIRINCI PER DESA / KELURAHAN, 2017                           | 9       |
| 2.3 JUMLAH DESA ADAT/PEKRAMAN DIRINCI PER DESA/KELURAHAN, 2017  | 10      |
| 2.4 BANYAKNYA PAMONG DESA / LURAH DIRINCI MENURUT JABATAN, 2017   | 11      |
| 2.5 BANYAKNYAPAMONG DESA/ LURAHDIRINCI MENURUT PENDIDIKANNYA, 2017  | 12      |
| 2.6 BANYAKNYA ANGGOTA HANSIP DAN YANG TELAH MENDAPAT PENDIDIKAN SUSKALAK A DAN B DIRINCI PER DESA / KELURAHAN, 2017 | 13      |
| BAB III. PENDUDUK   |         |
| 3.1 PENDUDUK  |         |
| 3.1.1 JUMLAH PENDUDUK MENURUT KELOMPOK UMUR DAN JENIS KELAMIN DAN DESA/KELURAHAN, 2017                              | 17      |
| 3.1.2 JUMLAH KK DAN RUMAH TANGGA DIRINCI PER DESA/KELURAHAN, 2017   | 20      |
| 3.1.3 JUMLAH PENDUDUK KECAMATAN BULELENG MENURUT DESA/KELURAHAN DAN JENIS KELAMIN, 2010                             | 21      |

|  | Halaman |
|--|---------|
| 3.2.1 PERSENTASE PENDUDUK 15 TAHUN KEATAS MENURUT KEGIATAN DAN DESA / KELURAHAN, 2017  | 20      |
| <br>   |         |
| BAB IV. SOSIAL   |         |
| <br>   |         |
| 4.1 PENDIDIKAN   |         |
| <br>   |         |
| 4.1.1 JUMLAH SEKOLAH, TAMAN KANAK - KANAK, GURU, MURID DAN JUMLAH PENDUDUK UMUR 5 - 6 TAHUN DIRINCI PER DESA / KELURAHAN, 2017 | 25      |
| 4.1.2 JUMLAH SEKOLAH, MURID, GURU, SD NEGERI, SWASTA DAN MIS DIRINCI PER DESA / KELURAHAN, 2017                                | 26      |
| 4.1.3 JUMLAH SEKOLAH, MURID, GURU, SLTP NEGERI, SWASTA DIRINCI PER DESA/ KELURAHAN, 2017                                       | 28      |
| 4.1.4 JUMLAH SEKOLAH, MURID, GURU, SLTA NEGERI, SWASTA DAN MA DIRINCI PER DESA / KELURAHAN, 2017                               | 30      |
| 4.1.5 JUMLAH PENDUDUK USIA 7-12 TAHUN MENURUT JENIS KELAMIN DAN STATUS PENDIDIKAN DAN DESA / KELURAHAN, 2017                   | 32      |
| 4.1.6 JUMLAH MURID DAN PENDUDUK UMUR 13-15 TAHUN DIRINCI PER DESA / KELURAHAN, 2017  | 33      |
| 4.1.7 JUMLAH MURID DAN PENDUDUK UMUR 16-18 TAHUN DIRINCI PER DESA / KELURAHAN, 2017  | 34      |
| 4.1.8 JUMLAH PENDUDUK MENURUT TINGKAT PENDIDIKAN TERTINGGI YANG DITAMATKAN DIRINCI PER DESA / KELURAHAN, 2017                  | 35      |
| <br>   |         |
| 4.2 KESEHATAN  |         |
| <br>   |         |
| 4.2.1 JUMLAH SARANA KESEHATAN DIRINCI PER DESA / KELURAHAN, 2017   | 36      |
| 4.2.2 JUMLAH TENAGA MEDIS, PARA MEDIS DAN NON MEDIS DIRINCI PER DESA / KELURAHAN, 2017   | 37      |
| 4.2.3 JUMLAH ORANG JOMPO, ANAK TERLANTAR, DAN PENDERITA CACAT DIRINCI PER DESA / KELURAHAN, 2017                               | 39      |
| 4.2.4 JUMLAH PUS DAN AKSEPTOR MENURUT ALAT KONTRASEPSI YANG DIPAKAI DIRINCI PER DESA / KELURAHAN, 2017                         | 40      |

|  | Halaman |
|--|---------|
| 4.3 KEJAHATAN  |         |
| 4.3.1 BANYAKNYA TINDAK KEJAHATAN / PELANGGARAN YANG DIRINCI PER DESA / KELURAHAN, 2017                       | 42      |
| 4.4 AGAMA  |         |
| 4.4.1 PERSENTASE PENDUDUK MENURUT AGAMA DIRINCI PER DESA / KELURAHAN, 2017                                   | 43      |
| 4.4.2 BANYAKNYA TEMPAT IBADAH DIRINCI PER DESA / KELURAHAN, 2017   | 44      |
| <b>BAB V. PERTANIAN</b>  |         |
| 5.1 TANAMAN BAHAN MAKANAN  |         |
| 5.1.1 LUAS TANAM, LUAS PANEN DAN PRODUKSI TANAMAN PADI SAWAH DIRINCI PER DESA / KELURAHAN, 2017              | 47      |
| 5.1.2 LUAS TANAM, LUAS PANEN DAN PRODUKSI TANAMAN KEDELE DAN KACANG HIJAU DIRINCI PER DESA / KELURAHAN, 2017 | 48      |
| 5.1.3 LUAS TANAM, LUAS PANEN DAN PRODUKSI TANAMAN JAGUNG DAN KACANG TANAH DIRINCI PER DESA / KELURAHAN, 2017 | 49      |
| 5.2 HORTIKULTURA   |         |
| 5.2.1 PRODUKSI TANAMAN BUAH – BUAHAN DIRINCI MENURUT DESA/KELURAHAN, 2017                                    | 50      |
| 5.3 PERKEBUNAN   |         |
| 5.3.1 LUAS TANAM, PRODUKSI PERKEBUNAN RAKYAT DAN JUMLAH SUBAK ABIAN DIRINCI PER DESA / KELURAHAN, 2017       | 51      |
| 5.4 PETERNAKAN   |         |
| 5.4.1 BANYAKNYA POPULASI TERNAK DAN UNGGAS DIRINCI PER DESA / KELURAHAN, 2017                                | 55      |
| 5.5 PERIKANAN  |         |
| 5.5.1 JUMLAH SARANA PERIKANAN DIRINCI PER DESA / KELURAHAN, 2017   | 56      |
| 5.5.2 LUAS PRODUKSI KOLAM, TAMBAK DAN PENANGKAPAN DI LAUT DIRINCI PER DESA / KELURAHAN, 2017                 | 57      |

| BABVI. INDUSTRI, LISTRIK DAN AIR  | Halaman |
|---|---------|
| 6.1 BANYAKNYA UNIT USAHA INDUSTRI MENURUT KELOMPOK INDUSTRI DIRINCI PER DESA/KELURAHAN, 2017  | 61      |
| 6.2 BANYAKNYA PERUSAHAAN INDUSTRI KECIL / KERAJINAN RUMAH TANGGA MENURUT JENIS USAHA DAN JUMLAH TENAGA KERJA DIRINCI PER DESA/KELURAHAN, 2017 | 63      |
| 6.3 JUMLAH PERUSAHAAN, TENAGA KERJA DAN PRODUKSI GALIAN C YANG POTENSIAL DIRINCI MENURUT JENISNYA DAN DESA / KELURAHAN, 2017                  | 64      |
| 6.4 BANYAKNYA DESA DAN DUSUN YANG TELAH BERLISTRIK DENGAN JUMLAH PELANGGAN DIRINCI PER DESA / KELURAHAN, 2017                                 | 66      |
| 6.5 BANYAKNYA SUMUR POMPA TANGAN DALAM, DANGKAL, SUMUR GALI, SUMBER MATA AIR, PENDUDUK TERLAYANI DIRINCI PER DESA / KELURAHAN, 2017           | 67      |
| 6.6 BANYAKNYA SAMBUNGAN RUMAH DAN HIDRAN UMUM PDAM IKK DIRINCI PER DESA / KELURAHAN, 2017   | 68      |
| <br>BAB VII. PERDAGANGAN  |         |
| 7.1 JUMLAH PASAR DAN PERTOKOAN DIRINCI PER DESA / KELURAHAN, 2017   | 71      |
| 7.2 JUMLAH KIOS, LOS SERTA PEDAGANG YANG TERTAMPUNG DIRINCI PER DESA / KELURAHAN, 2017  | 72      |
| <br>BAB VIII. PERHUBUNGAN   |         |
| 8.1 PANJANG JALAN   |         |
| 8.1.1 PANJANGNYA PRASARANA JALAN DAN BANYAKNYA JEMBATAN DIRINCI MENURUT JENISNYA DAN DESA / KELURAHAN, 2017                                   | 75      |
| 8.1.2 KONDISI SARANA / PRASARANA JALAN NEGARA DAN JEMBATAN NEGARA DIRINCI PER DESA / KELURAHAN, 2017  | 77      |
| 8.2 PERHUBUNGAN DARAT   |         |
| 8.2.1 BANYAKNYA KENDARAAN BERMOTOR DIRINCI PER JENIS KENDARAAN DAN DESA / KELURAHAN, 2017   | 78      |
| 8.2.2 BANYAKNYA KENDARAAN TIDAK BERMOTOR DIRINCI PER JENIS KENDARAAN DAN DESA / KELURAHAN, 2017   | 79      |

|  |  |         |
|--|--|---------|
| 8.3                                    | HOTEL DAN PARIWISATA   | Halaman |
| 8.3.1                                  | JUMLAH HOTEL BERBINTANG, HOTEL NON BINTANG, PONDOK WISATA DAN JUMLAH TENAGA KERJA DIRINCI PER DESA / KELURAHAN, 2017 | 80      |
| 8.3.2                                  | BANYAKNYA KUNJUNGAN WISATAWAN DIRINCI PER DESA / KELURAHAN, 2017   | 81      |
| BAB IX. LEMBAGA PERBANKAN DAN KOPERASI |  |         |
| 9.1                                    | LEMBAGA PERBANKAN  |         |
| 9.1.1                                  | BANYAKNYA LEMBAGA PERBANKAN DAN JUMLAH TENAGA DIRINCI PER DESA / KELURAHAN, 2017                                     | 85      |
| 9.2                                    | KOPERASI   |         |
| 9.2.1                                  | JUMLAH KOPERASI NON KUD, JUMLAH ANGGOTA DAN JENIS USAHANYA DIRINCI PER DESA / KELURAHAN, KEADAAN 2017                | 87      |
| 9.2.2                                  | JUMLAH KUD MANDIRI, KUD BELUM MANDIRI DAN JUMLAH ANGGOTA DIRINCI PER DESA / KELURAHAN, 2017                          | 89      |
| 9.2.3                                  | JENIS KUD MENURUT JENIS USAHANYA DIRINCI PER DESA / KELURAHAN, 2017  | 90      |
| BAB X. KEGIATAN SOSIAL LAINNYA         |  |         |
| 10.1                                   | JUMLAH KARANG TARUNA DAN ANGGOTA DIRINCI PER DESA / KELURAHAN, 2017  | 93      |
| 10.2                                   | JUMLAH SARANA DAN PRASARANA OLAH RAGA DIRINCI PER DESA / KELURAHAN, 2017   | 94      |
| 10.3                                   | JUMLAH RUMAH TINGGAL DAN TYPE BANGUNAN DIRINCI PER DESA / KELURAHAN, 2017  | 95      |
| 10.4                                   | BANYAKNYA SARANA KOMUNIKASI DIRINCI MENURUT DESA / KELURAHAN, 2017   | 96      |
| 10.5                                   | BANYAKNYA TV, RADIO, PELANGGAN KORAN DAN MAJALAH DIRINCI PER DESA / KELURAHAN, 2017                                  | 97      |



# Bab I

## Keadaan Geografis







TABEL 1.1. :

LUAS WILAYAH MENURUT PENGGUNAANNYA  
DIRINCI PER DESA /KELURAHAN, 2017

| Desa/Kelurahan        | Luas<br>( km <sup>2</sup> ) | Sawah<br>( ha ) | Tegalan<br>( ha ) | Perkebunan<br>( ha ) | Pekarangan<br>( ha ) |
|-----------------------|-----------------------------|-----------------|-------------------|----------------------|----------------------|
| (1)                   | (2)                         | (3)             | (4)               | (5)                  | (6)                  |
| 1. Kalibukbuk         | 2,63                        | 37,00           | 56,00             | 119,88               | 44,00                |
| 2. Anturan            | 2,47                        | 40,00           | 134,48            | 31,62                | 35,00                |
| 3. Tukadmungga        | 1,48                        | 68,00           | 24,25             | 16,00                | 30,00                |
| 4. Pamaron            | 1,46                        | 15,00           | 43,55             | 7,00                 | 71,00                |
| 5. Baktiseraga        | 1,51                        | 85,00           | 27,73             | 0,00                 | 28,00                |
| 6. Banyuasri          | 1,95                        | 63,00           | 12,00             | 0,00                 | 110,00               |
| 7. Banjar Tegal       | 0,77                        | 4,00            | 12,20             | 0,00                 | 52,00                |
| 8. Paket Agung        | 0,95                        | 58,00           | 14,00             | 0,00                 | 20,00                |
| 9. Beratan            | 0,15                        | -               | 4,70              | 0,00                 | 9,00                 |
| 10. Liligundi         | 0,5                         | 5,00            | 20,00             | 0,00                 | 19,50                |
| 11. Kampung Singaraja | 0,09                        | -               | 0,50              | 0,00                 | 4,50                 |
| 12. Kendran           | 0,71                        | -               | 6,20              | 0,00                 | 62,00                |
| 13. Astina            | 0,21                        | -               | 0,50              | 0,00                 | 18,00                |
| 14. Banjar Jawa       | 0,63                        | -               | 0,66              | 0,00                 | 58,00                |
| 15. Banjar Bali       | 0,52                        | -               | 0,00              | 0,00                 | 46,00                |
| 16. Kampung Kajanan   | 0,57                        | -               | 0,00              | 0,00                 | 44,40                |
| 17. Kaliuntu          | 1,13                        | -               | 0,00              | 0,00                 | 106,00               |
| 18. Kampung Anyar     | 0,36                        | -               | 0,00              | 0,00                 | 33,00                |
| 19. Kampung Bugis     | 0,3                         | -               | 0,00              | 0,00                 | 27,20                |
| 20. Kampung Baru      | 1,51                        | -               | 1,50              | 0,00                 | 133,00               |
| 21. Banyuning         | 5,13                        | 211,00          | 123,50            | 0,00                 | 148,30               |
| 22. Penarukan         | 3,75                        | 196,00          | 41,60             | 0,00                 | 123,00               |
| 23. Jinengdalem       | 2,88                        | 155,00          | 86,76             | 0,00                 | 36,00                |
| 24. Penglatan         | 1,86                        | 95,00           | 22,23             | 0,00                 | 60,00                |
| 25. Petandakan        | 1,64                        | 122,00          | 25,52             | 0,00                 | 10,00                |
| 26. Sari Mekar        | 2,32                        | 140,00          | 73,91             | 0,00                 | 12,00                |
| 27. Nagasepaha        | 1,52                        | 37,00           | 88,10             | 0,00                 | 20,00                |
| 28. Alasangker        | 5,8                         | 217,00          | 269,23            | 6,50                 | 77,00                |
| 29. Poh Bergong       | 2,13                        | 124,00          | 70,00             | 0,00                 | 15,40                |
| J u m l a h           | 46,94                       | 1.672,00        | 1.159,12          | 181,00               | 1.452,30             |
| 2016                  | 46,94                       | 1.672,00        | 1.159,12          | 181,00               | 1.452,30             |
| 2015                  | 46,94                       | 1.672,00        | 1.159,12          | 181,00               | 1.452,30             |
| 2014                  | 46,94                       | 1.706,00        | 1.093,48          | 181,00               | 1.464,60             |
| 2013                  | 46,94                       | 1.712,00        | 1.105,48          | 181,00               | 1.466,60             |

Sumber : - Kades/Lurah se - Kecamatan Buleleng  
- Mantri Pertanian Kecamatan Buleleng

LANJUTAN TABEL 1.1 :

| Desa/Kelurahan        | Kuburan<br>( ha ) | Kolam / Tambak<br>( ha ) | Hutan Negara<br>( ha ) | Lainnya<br>( ha ) |
|-----------------------|-------------------|--------------------------|------------------------|-------------------|
| (1)                   | (7)               | (8)                      | (9)                    | (10)              |
| 1. Kalibukbuk         | 0,75              | -                        | -                      | 5,37              |
| 2. Anturan            | 0,50              | -                        | -                      | 5,40              |
| 3. Tukadmungga        | 0,58              | -                        | -                      | 9,17              |
| 4. Pamaron            | 0,50              | -                        | -                      | 8,95              |
| 5. Baktiseraga        | 0,50              | -                        | -                      | 9,77              |
| 6. Banyuasri          | 0,50              | -                        | -                      | 9,50              |
| 7. Banjar Tegal       | 0,78              | -                        | -                      | 8,02              |
| 8. Paket Agung        | 0,00              | -                        | -                      | 3,04              |
| 9. Beratan            | 0,23              | -                        | -                      | 1,07              |
| 10. Liligundi         | 0,35              | -                        | -                      | 5,15              |
| 11. Kampung Singaraja | 0,15              | -                        | -                      | 3,85              |
| 12. Kendran           | 1,00              | -                        | -                      | 2,00              |
| 13. Astina            | 0,00              | -                        | -                      | 2,50              |
| 14. Banjar Jawa       | 0,04              | -                        | -                      | 4,30              |
| 15. Banjar Bali       | 0,00              | -                        | -                      | 6,00              |
| 16. Kampung Kajianan  | 0,00              | -                        | -                      | 12,60             |
| 17. Kaliuntu          | 0,00              | -                        | -                      | 7,00              |
| 18. Kampung Anyar     | 0,50              | -                        | -                      | 2,50              |
| 19. Kampung Bugis     | 0,00              | -                        | -                      | 2,80              |
| 20. Kampung Baru      | 0,50              | -                        | -                      | 16,00             |
| 21. Banyuning         | 1,50              | -                        | -                      | 29,00             |
| 22. Penarukan         | 0,60              | -                        | -                      | 13,80             |
| 23. Jinengdalem       | 1,00              | -                        | -                      | 9,24              |
| 24. Penglatan         | 0,50              | -                        | -                      | 8,27              |
| 25. Petandakan        | 0,48              | -                        | -                      | 6,00              |
| 26. Sari Mekar        | 0,44              | -                        | -                      | 5,65              |
| 27. Nagasepaha        | 0,50              | -                        | -                      | 6,40              |
| 28. Alasangker        | 1,00              | -                        | -                      | 9,27              |
| 29. Poh Bergong       | 0,60              | -                        | -                      | 3,00              |
| <b>Jumlah</b>         | <b>13,50</b>      | <b>-</b>                 | <b>-</b>               | <b>215,62</b>     |
| 2016                  | 13,50             | -                        | -                      | 215,62            |
| 2015                  | 13,50             | -                        | -                      | 215,62            |
| 2014                  | 13,50             | -                        | -                      | 215,62            |
| 2013                  | 13,50             | -                        | -                      | 215,62            |

Sumber : - Kades/Lurah se - Kecamatan Buleleng  
- Mantri Petanian Kecamatan Buleleng

# Bab II

Pemerintahan

<https://pulelengkab.bps.go.id>





TABEL 2.1. : LETAK, STATUS, KETINGGIAN SERTA KLASIFIKASI DESA  
DIRINCI PER DESA / KELURAHAN, 2017

| Desa/Kelurahan        | Letak Desa |              | Status Desa *) |          |
|-----------------------|------------|--------------|----------------|----------|
|                       | Pantai     | Bukan Pantai | Kota           | Pedesaan |
| (1)                   | (2)        | (3)          | (4)            | (5)      |
| 1. Kalibukbuk         | 1          | -            | 1              | -        |
| 2. Anturan            | 1          | -            | 1              | -        |
| 3. Tukadmungga        | 1          | -            | 1              | -        |
| 4. Pamaron            | 1          | -            | 1              | -        |
| 5. Baktiseraga        | 1          | -            | 1              | -        |
| 6. Banyuasri          | 1          | -            | 1              | -        |
| 7. Banjar Tegal       | -          | 1            | 1              | -        |
| 8. Paket Agung        | -          | 1            | 1              | -        |
| 9. Beratan            | -          | 1            | 1              | -        |
| 10. Liligundi         | -          | 1            | 1              | -        |
| 11. Kampung Singaraja | -          | 1            | 1              | -        |
| 12. Kendran           | -          | 1            | 1              | -        |
| 13. Astina            | -          | 1            | 1              | -        |
| 14. Banjar Jawa       | -          | 1            | 1              | -        |
| 15. Banjar Bali       | -          | 1            | 1              | -        |
| 16. Kampung Kajan     | -          | 1            | 1              | -        |
| 17. Kaliuntu          | 1          | -            | 1              | -        |
| 18. Kampung Anyar     | 1          | -            | 1              | -        |
| 19. Kampung Bugis     | 1          | -            | 1              | -        |
| 20. Kampung Baru      | 1          | -            | 1              | -        |
| 21. Banyuning         | 1          | -            | 1              | -        |
| 22. Penarukan         | 1          | -            | 1              | -        |
| 23. Jinengdalem       | -          | 1            | 1              | -        |
| 24. Penglatan         | -          | 1            | 1              | -        |
| 25. Petandakan        | -          | 1            | -              | 1        |
| 26. Sari Mekar        | -          | 1            | 1              | -        |
| 27. Nagasepaha        | -          | 1            | -              | 1        |
| 28. Alasangker        | -          | 1            | -              | 1        |
| 29. Poh Bergong       | -          | 1            | -              | 1        |
| <b>Jumlah</b>         | <b>12</b>  | <b>17</b>    | <b>25</b>      | <b>4</b> |
| 2016                  | 12         | 17           | 25             | 4        |
| 2015                  | 12         | 17           | 25             | 4        |
| 2014                  | 12         | 17           | 25             | 4        |
| 2013                  | 12         | 17           | 25             | 4        |

Sumber : - Kades/Lurah se - Kecamatan Buleleng

\*) Sesuai dengan konsep BPS

LANJUTAN TABEL 2.1 :

| Desa/Kelurahan        | Ketinggian<br>dari<br>permukaan<br>laut | Klasifikasi Desa |          |            | Type L K M D *) |           |          |
|-----------------------|---|------------------|----------|------------|-----------------|-----------|----------|
|                       |   | swadaya          | Swakarya | Swasembada | I               | II        | III      |
| (1)                   | (2)                                     | (3)              | (4)      | (5)        | (6)             | (7)       | (8)      |
| 1. Kalibukbuk         | 26                                      | -                | -        | 1          | -               | 1         | -        |
| 2. Anturan            | 26                                      | -                | -        | 1          | -               | 1         | -        |
| 3. Tukadmungga        | 25                                      | -                | -        | 1          | -               | 1         | -        |
| 4. Pamaron            | 25                                      | -                | -        | 1          | -               | 1         | -        |
| 5. Baktiseraga        | 25                                      | -                | -        | 1          | -               | 1         | -        |
| 6. Banyuasri          | 15                                      | -                | -        | 1          | -               | 1         | -        |
| 7. Banjar Tegal       | 30                                      | -                | -        | 1          | -               | 1         | -        |
| 8. Paket Agung        | 30                                      | -                | -        | 1          | -               | 1         | -        |
| 9. Beratan            | 35                                      | -                | -        | 1          | -               | 1         | -        |
| 10. Liligundi         | 35                                      | -                | -        | 1          | -               | 1         | -        |
| 11. Kampung Singaraja | 30                                      | -                | -        | 1          | -               | 1         | -        |
| 12. Kendran           | 20                                      | -                | -        | 1          | -               | 1         | -        |
| 13. Astina            | 18                                      | -                | -        | 1          | -               | 1         | -        |
| 14. Banjar Jawa       | 18                                      | -                | -        | 1          | -               | 1         | -        |
| 15. Banjar Bali       | 15                                      | -                | -        | 1          | -               | 1         | -        |
| 16. Kampung Kajanan   | 10                                      | -                | -        | 1          | -               | 1         | -        |
| 17. Kaliuntu          | 10                                      | -                | -        | 1          | -               | 1         | -        |
| 18. Kampung Anyar     | 10                                      | -                | -        | 1          | -               | 1         | -        |
| 19. Kampung Bugis     | 10                                      | -                | -        | 1          | -               | 1         | -        |
| 20. Kampung Baru      | 10                                      | -                | -        | 1          | -               | 1         | -        |
| 21. Banyuning         | 25                                      | -                | -        | 1          | -               | 1         | -        |
| 22. Penarukan         | 20                                      | -                | -        | 1          | -               | 1         | -        |
| 23. Jinengdalem       | 40                                      | -                | -        | 1          | -               | 1         | -        |
| 24. Penglatan         | 100                                     | -                | -        | 1          | -               | 1         | -        |
| 25. Petandakan        | 150                                     | -                | -        | 1          | -               | 1         | -        |
| 26. Sari Mekar        | 100                                     | -                | -        | 1          | -               | 1         | -        |
| 27. Nagasepaha        | 200                                     | -                | -        | 1          | -               | 1         | -        |
| 28. Alasangker        | 200                                     | -                | -        | 1          | -               | 1         | -        |
| 29. Poh Bergong       | 60                                      | -                | -        | 1          | -               | 1         | -        |
| <b>Jumlah</b>         | <b>15</b>                               | <b>-</b>         | <b>-</b> | <b>29</b>  | <b>-</b>        | <b>29</b> | <b>-</b> |
| 2016                  | 15                                      | -                | -        | 29         | -               | 29        | -        |
| 2015                  | 15                                      | -                | -        | 29         | -               | 29        | -        |
| 2014                  | 15                                      | -                | -        | 29         | -               | 29        | -        |
| 2013                  | 15                                      | -                | -        | 29         | -               | 29        | -        |

Sumber : - Kades/Lurah se - Kecamatan Buleleng

TABEL 2.2. : JUMLAH DUSUN/BANJAR, LINGKUNGAN DAN RUKUN TANGGA  
DIRINCI PER DESA / KELURAHAN, 2017

| Desa/Kelurahan        | Dusun / Banjar | Lingkungan | Rukun Tangga |
|-----------------------|----------------|------------|--------------|
| (1)                   | (2)            | (8)        | (9)          |
| 1. Kalibukbuk         | 3              | -          | 24           |
| 2. Anturan            | 4              | -          | -            |
| 3. Tukadmungga        | 4              | -          | 12           |
| 4. Pamaron            | 2              | -          | 16           |
| 5. Baktiseraga        | 4              | -          | 21           |
| 6. Banyuasri          | -              | 2          | 16           |
| 7. Banjar Tegal       | -              | 4          | 25           |
| 8. Paket Agung        | -              | 2          | 11           |
| 9. Beratan            | -              | 1          | 3            |
| 10. Liligundi         | -              | 1          | 4            |
| 11. Kampung Singaraja | -              | 1          | 3            |
| 12. Kendran           | -              | 2          | 14           |
| 13. Astina            | -              | 3          | 20           |
| 14. Banjar Jawa       | -              | 4          | 18           |
| 15. Banjar Bali       | -              | 3          | 9            |
| 16. Kampung Kajanan   | -              | 3          | 11           |
| 17. Kaliuntu          | -              | 2          | 16           |
| 18. Kampung Anyar     | -              | 4          | 14           |
| 19. Kampung Bugis     | -              | 2          | 6            |
| 20. Kampung Baru      | -              | 6          | 25           |
| 21. Banyuning         | -              | 6          | 46           |
| 22. Penarukan         | -              | 7          | 27           |
| 23. Jinengdalem       | 5              | -          | -            |
| 24. Penglatan         | 4              | -          | -            |
| 25. Petandakan        | 2              | -          | -            |
| 26. Sari Mekar        | 3              | -          | -            |
| 27. Nagasepaha        | 2              | -          | -            |
| 28. Alasangker        | 6              | -          | -            |
| 29. Poh Bergong       | 2              | -          | -            |
| <b>Jumlah</b>         | <b>38</b>      | <b>53</b>  | <b>317</b>   |
| 2016                  | 38             | 53         | 317          |
| 2015                  | 38             | 53         | 317          |
| 2014                  | 41             | 53         | 341          |
| 2013                  | 41             | 53         | 341          |

Sumber : - Kades/Lurah se - Kecamatan Buleleng  
- Kasi Pemerintahan Kec. Buleleng



TABEL 2.3. : JUMLAH DESA ADAT DAN AWIG-AWIG  
DIRINCI PER DESA / KELURAHAN, 2017

| Desa/Kelurahan            | Jumlah Desa Adat | Awig-Awig Tertulis |          | Keterangan |
|---------------------------|------------------|--------------------|----------|------------|
|                           |                  | Sudah              | Belum    |            |
| (1)                       | (2)              | (3)                | (4)      | (5)        |
| 1. Kalibukbuk             | 2                | 2                  | -        | -          |
| 2. Anturan                | 1                | 1                  | -        | -          |
| 3. Tukadmungga            | 1                | 1                  | -        | -          |
| 4. Pamaron                | 1                | 1                  | -        | -          |
| 5. Baktiseraga            | 3                | 3                  | -        | -          |
| 6. Banyuasri              | 2                | 2                  | -        | -          |
| 7. Banjar Tegal           | -                | -                  | -        | -          |
| 8. Paket Agung            | *                | -                  | -        | -          |
| 9. Beratan                | 1                | -                  | 1        | -          |
| 10. Liligundi             | *                | -                  | -        | -          |
| 11. Kampung Singaraja     | -                | -                  | -        | -          |
| 12. Kendran               | *                | -                  | -        | -          |
| 13. Astina                | *                | -                  | -        | -          |
| 14. Banjar Jawa           | *                | -                  | -        | -          |
| 15. Banjar Bali           | *                | -                  | -        | -          |
| 16. Kampung Kajanan       | -                | -                  | -        | -          |
| 17. Kaliuntu              | *                | -                  | -        | -          |
| 18. Kampung Anyar         | *                | -                  | -        | -          |
| 19. Kampung Bugis         | -                | -                  | -        | -          |
| 20. Kampung Baru          | *                | -                  | -        | -          |
| 21. Banyuning             | 2                | 2                  | 1        | -          |
| 22. Penarukan             | 1                | 1                  | -        | -          |
| 23. Jinengdalem           | 1                | 1                  | -        | -          |
| 24. Penglatan             | 1                | 1                  | -        | -          |
| 25. Petandakan            | 1                | 1                  | -        | -          |
| 26. Sari Mekar            | 1                | 1                  | -        | -          |
| 27. Nagasepaha            | 1                | 1                  | -        | -          |
| 28. Alasangker            | 1                | 1                  | -        | -          |
| 29. Poh Bergong           | 1                | 1                  | -        | -          |
| <b>Desa Adat Buleleng</b> | <b>1</b>         | <b>1</b>           | <b>-</b> | <b>-</b>   |
| <b>Jumlah</b>             | <b>22</b>        | <b>21</b>          | <b>2</b> | <b>-</b>   |
| 2016                      | 22               | 21                 | 2        | -          |
| 2015                      | 21               | 19                 | 2        | -          |
| 2014                      | 21               | 19                 | 2        | -          |
| 2013                      | 21               | 19                 | 2        | -          |

Sumber : - Kades/Lurah se - Kecamatan Buleleng  
- Kasi Pemerintahan Kec. Buleleng

TABEL 2.4. : BANYAKNYA PAMONG DESA / KELURAHAN MENURUT JABATAN  
DIRINCI PER DESA / KELURAHAN, 2017

| Desa/Kelurahan        | Banyaknya Pamong Desa/Kelurahan |           |                  |                          |                            |                           |                              |            |
|-----------------------|---------------------------------|-----------|------------------|--------------------------|----------------------------|---------------------------|------------------------------|------------|
|                       | Kepala<br>Desa                  | Lurah     | Kepala<br>Urusan | Juru<br>Tulis/<br>Sekre- | Kelian<br>Dinas /<br>Dusun | Kepala<br>Lingku-<br>ngan | Adminis-<br>trasi<br>Lainnya | Jumlah     |
|                       | (1)                             | (2)       | (3)              | (4)                      | (5)                        | (6)                       | (7)                          | (8)        |
| 1. Kalibukbuk         | 1                               | -         | 5                | 1                        | 3                          | -                         | -                            | 10         |
| 2. Anturan            | 1                               | -         | 5                | 1                        | 4                          | -                         | -                            | 11         |
| 3. Tukadmungga        | 1                               | -         | 5                | 1                        | 4                          | -                         | -                            | 11         |
| 4. Pamaron            | 1                               | -         | 5                | 1                        | 2                          | -                         | -                            | 9          |
| 5. Baktiseraga        | 1                               | -         | 5                | 1                        | 4                          | -                         | 1                            | 12         |
| 6. Banyuasri          | -                               | 1         | 4                | 1                        | -                          | 2                         | 6                            | 14         |
| 7. Banjar Tegal       | -                               | 1         | 4                | 1                        | -                          | 4                         | 3                            | 13         |
| 8. Paket Agung        | -                               | 1         | 4                | 1                        | -                          | 2                         | 2                            | 10         |
| 9. Beratan            | -                               | 1         | 4                | 1                        | -                          | 1                         | 2                            | 9          |
| 10. Liligundi         | -                               | 1         | 4                | 1                        | -                          | 1                         | 3                            | 10         |
| 11. Kampung Singaraja | -                               | 1         | 4                | 1                        | -                          | 1                         | -                            | 7          |
| 12. Kendran           | -                               | 1         | 4                | 1                        | -                          | 2                         | 2                            | 10         |
| 13. Astina            | -                               | 1         | 4                | 1                        | -                          | 3                         | 4                            | 13         |
| 14. Banjar Jawa       | -                               | 1         | 4                | 1                        | -                          | 4                         | 2                            | 12         |
| 15. Banjar Bali       | -                               | 1         | 4                | 1                        | -                          | 3                         | 4                            | 13         |
| 16. Kampung Kajanan   | -                               | 1         | 4                | 1                        | -                          | 3                         | 4                            | 13         |
| 17. Kaliuntu          | -                               | 1         | 4                | 1                        | -                          | 2                         | 3                            | 11         |
| 18. Kampung Anyar     | -                               | 1         | 4                | 1                        | -                          | 4                         | 2                            | 12         |
| 19. Kampung Bugis     | -                               | 1         | 4                | 1                        | -                          | 2                         | 2                            | 10         |
| 20. Kampung Baru      | -                               | 1         | 4                | 1                        | -                          | 6                         | 2                            | 14         |
| 21. Banyuning         | -                               | 1         | 4                | 1                        | -                          | 6                         | 4                            | 16         |
| 22. Penarukan         | -                               | 1         | 4                | 1                        | -                          | 7                         | 8                            | 21         |
| 23. Jinengdalem       | -                               | -         | 5                | 1                        | 5                          | -                         | 1                            | 12         |
| 24. Penglatan         | 1                               | -         | 5                | 1                        | 4                          | -                         | -                            | 11         |
| 25. Petandakan        | 1                               | -         | 5                | -                        | 2                          | -                         | -                            | 8          |
| 26. Sari Mekar        | 1                               | -         | 5                | 1                        | 3                          | -                         | -                            | 10         |
| 27. Nagasepaha        | 1                               | -         | 5                | 1                        | 2                          | -                         | -                            | 9          |
| 28. Alasangker        | 1                               | -         | 5                | 1                        | 6                          | -                         | -                            | 13         |
| 29. Poh Bergong       | 1                               | -         | 5                | 1                        | 2                          | -                         | -                            | 9          |
| <b>Jumlah</b>         | <b>11</b>                       | <b>17</b> | <b>128</b>       | <b>28</b>                | <b>41</b>                  | <b>53</b>                 | <b>55</b>                    | <b>333</b> |
| 2016                  | 11                              | 17        | 128              | 28                       | 41                         | 53                        | 55                           | 333        |
| 2015                  | 11                              | 17        | 128              | 28                       | 41                         | 53                        | 55                           | 330        |
| 2014                  | 10                              | 17        | 128              | 26                       | 41                         | 53                        | 55                           | 332        |
| 2013                  | 12                              | 17        | 128              | 26                       | 41                         | 53                        | 55                           | 333        |

Sumber : - Kades/Lurah se - Kecamatan Buleleng

TABEL 2.5 : BANYAKNYA PAMONG DESA / LURAH DIRINCI MENURUT PENDIDIKANNYA, 2017

| Desa/Kelurahan        | Pendidikan |           |            |              |           | Jumlah     |
|-----------------------|------------|-----------|------------|--------------|-----------|------------|
|                       | SD         | SLTP      | SLTA       | Sarjana Muda | Sarjana   |            |
| (1)                   | (2)        | (3)       | (4)        | (5)          | (6)       | (7)        |
| 1. Kalibukbuk         | -          | 1         | 9          | -            | -         | 10         |
| 2. Anturan            | -          | -         | 10         | -            | 1         | 11         |
| 3. Tukadmungga        | -          | 2         | 8          | 1            | -         | 11         |
| 4. Pamaron            | -          | -         | 8          | -            | 1         | 9          |
| 5. Baktiseraga        | 1          | 2         | 7          | -            | 2         | 12         |
| 6. Banyuasri          | -          | 1         | 9          | 1            | 3         | 14         |
| 7. Banjar Tegal       | 2          | -         | 7          | 1            | 3         | 13         |
| 8. Paket Agung        | -          | 1         | 8          | 1            | -         | 10         |
| 9. Beratan            | -          | -         | 8          | 1            | -         | 9          |
| 10. Liligundi         | 1          | 1         | 6          | 1            | 1         | 10         |
| 11. Kampung Singaraja | -          | -         | 5          | -            | 2         | 7          |
| 12. Kendran           | -          | 1         | 8          | -            | 1         | 10         |
| 13. Astina            | -          | 1         | 11         | -            | 1         | 13         |
| 14. Banjar Jawa       | -          | 2         | 8          | -            | 2         | 12         |
| 15. Banjar Bali       | 1          | 2         | 8          | 1            | 1         | 13         |
| 16. Kampung Kajanan   | -          | 1         | 11         | -            | 1         | 13         |
| 17. Kaliuntu          | -          | 2         | 8          | 1            | -         | 11         |
| 18. Kampung Anyar     | 1          | 1         | 9          | 1            | -         | 12         |
| 19. Kampung Bugis     | -          | -         | 8          | 1            | 1         | 10         |
| 20. Kampung Baru      | 1          | 1         | 9          | 1            | 2         | 14         |
| 21. Banyuning         | 1          | -         | 10         | 1            | 4         | 16         |
| 22. Penarukan         | -          | -         | 19         | -            | 2         | 21         |
| 23. Jinengdalem       | -          | -         | 11         | -            | 1         | 12         |
| 24. Penglatan         | -          | 1         | 6          | 2            | 2         | 11         |
| 25. Petandakan        | 1          | 2         | 5          | -            | -         | 8          |
| 26. Sari Mekar        | -          | -         | 10         | -            | -         | 10         |
| 27. Nagasepaha        | -          | -         | 9          | -            | -         | 9          |
| 28. Alasangker        | 4          | 3         | 6          | -            | -         | 13         |
| 29. Poh Bergong       | -          | -         | 9          | -            | -         | 9          |
| <b>Jumlah</b>         | <b>13</b>  | <b>25</b> | <b>250</b> | <b>14</b>    | <b>31</b> | <b>333</b> |
| 2016                  | 13         | 25        | 250        | 14           | 31        | 333        |
| 2015                  | 13         | 25        | 248        | 14           | 31        | 331        |
| 2014                  | 15         | 26        | 247        | 14           | 29        | 331        |
| 2013                  | 15         | 26        | 248        | 14           | 30        | 333        |

Sumber : - Kades/Lurah se - Kecamatan Buleleng  
- Kasi Pemerintahan Kec. Buleleng

TABEL 2.6 : BANYAKNYA ANGGOTA HANSIP DAN YANG TELAH MENDAPAT  
PENDIDIKAN SUSKALAK A DAN B DIRINCI PER DESA / KELURAHAN, 2017

| Desa/Kelurahan        | Jumlah Anggota Hansip |          | Pendidikan | Pendidikan | Pembinaan  | Bantuan Pakaian (Stel) |
|-----------------------|-----------------------|----------|------------|------------|------------|------------------------|
|                       | Lk                    | Pr       | Suskalak A | Suskalak B |            |                        |
| (1)                   | (2)                   | (3)      | (4)        | (5)        | (6)        | (7)                    |
| 1. Kalibukbuk         | 31                    | -        | 2          | 3          | 31         | 31                     |
| 2. Anturan            | 27                    | -        | 3          | 1          | 27         | 27                     |
| 3. Tukadmungga        | 29                    | -        | 1          | 1          | 29         | 29                     |
| 4. Pamaron            | 30                    | -        | 1          | 3          | 30         | 30                     |
| 5. Baktiseraga        | 30                    | -        | 1          | 5          | 30         | 30                     |
| 6. Banyuasri          | 30                    | -        | 1          | 4          | 30         | 30                     |
| 7. Banjar Tegal       | 34                    | -        | 1          | 3          | 39         | 39                     |
| 8. Paket Agung        | 33                    | -        | -          | 1          | 33         | 33                     |
| 9. Beratan            | 27                    | -        | -          | 2          | 27         | 27                     |
| 10. Liligundi         | 32                    | -        | -          | 1          | 32         | 32                     |
| 11. Kampung Singaraja | 31                    | -        | -          | 1          | 31         | 31                     |
| 12. Kendran           | 33                    | -        | 1          | 2          | 33         | 33                     |
| 13. Astina            | 39                    | -        | -          | 2          | 39         | 39                     |
| 14. Banjar Jawa       | 32                    | -        | 1          | 2          | 32         | 32                     |
| 15. Banjar Bali       | 30                    | -        | 1          | 3          | 30         | 30                     |
| 16. Kampung Kajanan   | 29                    | -        | 2          | 2          | 29         | 29                     |
| 17. Kaliuntu          | 30                    | -        | 1          | 7          | 30         | 30                     |
| 18. Kampung Anyar     | 31                    | -        | -          | 2          | 31         | 31                     |
| 19. Kampung Bugis     | 31                    | -        | -          | 2          | 31         | 31                     |
| 20. Kampung Baru      | 32                    | -        | 1          | 2          | 32         | 32                     |
| 21. Banyuning         | 66                    | -        | 1          | 2          | 66         | 66                     |
| 22. Penarukan         | 35                    | -        | 1          | 2          | 35         | 35                     |
| 23. Jinengdalem       | 35                    | -        | 1          | 5          | 35         | 35                     |
| 24. Penglatan         | 32                    | -        | 1          | 6          | 32         | 32                     |
| 25. Petandakan        | 32                    | -        | -          | -          | 32         | 32                     |
| 26. Sari Mekar        | 31                    | -        | -          | 2          | 31         | 31                     |
| 27. Nagasepaha        | 32                    | -        | -          | 2          | 32         | 32                     |
| 28. Alasangker        | 33                    | -        | -          | 2          | 33         | 33                     |
| 29. Poh Bergong       | 35                    | -        | 1          | 2          | 35         | 35                     |
| <b>Jumlah</b>         | <b>952</b>            | <b>-</b> | <b>22</b>  | <b>72</b>  | <b>957</b> | <b>957</b>             |
| 2016                  | 952                   | -        | 22         | 72         | 957        | 957                    |
| 2015                  | 952                   | -        | 22         | 72         | 957        | 957                    |
| 2014                  | 957                   | -        | 23         | 82         | 957        | 957                    |
| 2013                  | 957                   | -        | 23         | 82         | 957        | 957                    |

Sumber : - Kades/Lurah se - Kecamatan Buleleng  
- Kasi Linmas Trantib Kecamatan Buleleng



# Bab III

## Kependudukan





TABEL 3.1.1. JUMLAH PENDUDUK MENURUT KELOMPOK UMUR DAN JENIS KELAMIN  
DAN DESA / KELURAHAN, 2017

| Desa/Kelurahan        | 00 - 04 Th   | 05 - 09 Th   | 10 - 14 Th   | 15 - 19 Th   | 20 - 24 Th   | 25 - 29 Th  |
|-----------------------|--------------|--------------|--------------|--------------|--------------|-------------|
| (1)                   | (2)          | (3)          | (4)          | (5)          | (6)          | (7)         |
| 1. Kalibukbuk         | 0,61         | 0,74         | 0,70         | 0,57         | 0,44         | 0,55        |
| 2. Anturan            | 0,52         | 0,62         | 0,57         | 0,49         | 0,42         | 0,46        |
| 3. Tukadmungga        | 0,37         | 0,40         | 0,41         | 0,36         | 0,27         | 0,32        |
| 4. Pamaron            | 0,42         | 0,45         | 0,46         | 0,48         | 0,42         | 0,41        |
| 5. Baktiseraga        | 0,42         | 0,53         | 0,57         | 0,74         | 0,83         | 0,49        |
| 6. Banyuasri          | 0,74         | 0,67         | 0,66         | 0,93         | 1,13         | 0,74        |
| 7. Banjar Tegal       | 0,24         | 0,26         | 0,27         | 0,74         | 1,06         | 0,24        |
| 8. Paket Agung        | 0,20         | 0,21         | 0,17         | 0,20         | 0,25         | 0,20        |
| 9. Beratan            | 0,04         | 0,05         | 0,05         | 0,06         | 0,04         | 0,03        |
| 10. Liligundi         | 0,11         | 0,11         | 0,12         | 0,13         | 0,11         | 0,11        |
| 11. Kampung Singaraja | 0,10         | 0,09         | 0,06         | 0,06         | 0,06         | 0,09        |
| 12. Kendran           | 0,18         | 0,22         | 0,20         | 0,24         | 0,25         | 0,18        |
| 13. Astina            | 0,14         | 0,17         | 0,17         | 0,19         | 0,22         | 0,13        |
| 14. Banjar Jawa       | 0,29         | 0,37         | 0,39         | 0,56         | 0,45         | 0,37        |
| 15. Banjar Bali       | 0,15         | 0,16         | 0,15         | 0,17         | 0,14         | 0,17        |
| 16. Kampung Kajianan  | 0,33         | 0,38         | 0,36         | 0,33         | 0,43         | 0,44        |
| 17. Kaliuntu          | 0,44         | 0,46         | 0,44         | 0,88         | 1,00         | 0,42        |
| 18. Kampung Anyar     | 0,55         | 0,59         | 0,54         | 0,52         | 0,55         | 0,53        |
| 19. Kampung Bugis     | 0,26         | 0,26         | 0,24         | 0,23         | 0,23         | 0,25        |
| 20. Kampung Baru      | 0,74         | 0,75         | 0,71         | 0,68         | 0,64         | 0,70        |
| 21. Banyuning         | 1,50         | 1,53         | 1,54         | 1,92         | 1,54         | 1,30        |
| 22. Penarukan         | 0,92         | 1,05         | 1,02         | 1,00         | 0,81         | 0,89        |
| 23. Jinengdalem       | 0,40         | 0,48         | 0,43         | 0,34         | 0,26         | 0,33        |
| 24. Penglatan         | 0,32         | 0,37         | 0,33         | 0,30         | 0,20         | 0,27        |
| 25. Petandakan        | 0,20         | 0,24         | 0,18         | 0,17         | 0,14         | 0,17        |
| 26. Sari Mekar        | 0,25         | 0,28         | 0,29         | 0,24         | 0,25         | 0,25        |
| 27. Nagasepaha        | 0,14         | 0,14         | 0,13         | 0,08         | 0,06         | 0,10        |
| 28. Alasangker        | 0,42         | 0,43         | 0,42         | 0,34         | 0,27         | 0,32        |
| 29. Poh Bergong       | 0,26         | 0,28         | 0,27         | 0,27         | 0,24         | 0,22        |
| <b>J u m l a h</b>    | <b>10,30</b> | <b>11,65</b> | <b>11,81</b> | <b>13,60</b> | <b>13,60</b> | <b>9,89</b> |

Sumber : - Proyeksi Hasil SP2010



LANJUTAN TABEL 3.1.1

| Desa/Kelurahan        | 30 - 34 Th | 35 - 39 Th | 40 - 44 Th | 45 - 49 Th | 50 - 54 Th | 55 - 59 Th |
|-----------------------|------------|------------|------------|------------|------------|------------|
| (1)                   | (8)        | (9)        | (10)       | (11)       | (12)       | (13)       |
| 1. Kalibukbuk         | 0,62       | 0,63       | 0,49       | 0,34       | 0,31       | 0,19       |
| 2. Anturan            | 0,48       | 0,47       | 0,38       | 0,40       | 0,27       | 0,21       |
| 3. Tukadmungga        | 0,30       | 0,32       | 0,29       | 0,22       | 0,23       | 0,17       |
| 4. Pamaron            | 0,35       | 0,37       | 0,42       | 0,33       | 0,28       | 0,18       |
| 5. Baktiseraga        | 0,42       | 0,43       | 0,49       | 0,47       | 0,37       | 0,20       |
| 6. Banyuasri          | 0,71       | 0,57       | 0,55       | 0,49       | 0,54       | 0,33       |
| 7. Banjar Tegal       | 0,25       | 0,21       | 0,24       | 0,23       | 0,24       | 0,17       |
| 8. Paket Agung        | 0,22       | 0,17       | 0,21       | 0,15       | 0,14       | 0,12       |
| 9. Beratan            | 0,03       | 0,03       | 0,04       | 0,04       | 0,03       | 0,03       |
| 10. Liligundi         | 0,10       | 0,11       | 0,11       | 0,10       | 0,10       | 0,07       |
| 11. Kampung Singaraja | 0,08       | 0,05       | 0,05       | 0,04       | 0,04       | 0,04       |
| 12. Kendran           | 0,15       | 0,14       | 0,15       | 0,15       | 0,15       | 0,13       |
| 13. Astina            | 0,13       | 0,12       | 0,17       | 0,11       | 0,14       | 0,09       |
| 14. Banjar Jawa       | 0,29       | 0,27       | 0,34       | 0,27       | 0,24       | 0,20       |
| 15. Banjar Bali       | 0,14       | 0,17       | 0,13       | 0,13       | 0,10       | 0,09       |
| 16. Kampung Kajianan  | 0,37       | 0,32       | 0,27       | 0,25       | 0,22       | 0,22       |
| 17. Kaliuntu          | 0,42       | 0,35       | 0,38       | 0,37       | 0,31       | 0,23       |
| 18. Kampung Anyar     | 0,46       | 0,48       | 0,40       | 0,38       | 0,33       | 0,24       |
| 19. Kampung Bugis     | 0,24       | 0,22       | 0,21       | 0,21       | 0,19       | 0,14       |
| 20. Kampung Baru      | 0,58       | 0,58       | 0,52       | 0,55       | 0,47       | 0,36       |
| 21. Banyuning         | 1,15       | 1,15       | 1,14       | 1,06       | 0,82       | 0,56       |
| 22. Penarukan         | 0,83       | 0,76       | 0,82       | 0,74       | 0,58       | 0,42       |
| 23. Jinengdalem       | 0,33       | 0,36       | 0,30       | 0,28       | 0,23       | 0,16       |
| 24. Penglatan         | 0,29       | 0,26       | 0,29       | 0,23       | 0,20       | 0,15       |
| 25. Petandakan        | 0,14       | 0,17       | 0,13       | 0,11       | 0,09       | 0,05       |
| 26. Sari Mekar        | 0,26       | 0,25       | 0,18       | 0,15       | 0,18       | 0,14       |
| 27. Nagasepaha        | 0,11       | 0,11       | 0,10       | 0,07       | 0,08       | 0,05       |
| 28. Alasangker        | 0,31       | 0,35       | 0,30       | 0,28       | 0,27       | 0,20       |
| 29. Poh Bergong       | 0,23       | 0,26       | 0,17       | 0,17       | 0,18       | 0,12       |
| Jumlah                | 8,81       | 8,46       | 9,49       | 10,00      | 8,77       | 6,23       |

Sumber : - Proyeksi Hasil SP2010

LANJUTAN TABEL 3.1.1

| Desa/Kelurahan        | 60 - 64 Th | 65 - 69 Th | 70-74 Th | 75 Th + | J u m l a h |
|-----------------------|------------|------------|----------|---------|-------------|
| (1)                   | (8)        | (9)        |          | (16)    | (17)        |
| 1. Kalibukbuk         | 0,15       | 0,16       | 0,07     | 0,08    | 6,71        |
| 2. Anturan            | 0,14       | 0,13       | 0,10     | 0,10    | 5,82        |
| 3. Tukadmungga        | 0,10       | 0,10       | 0,05     | 0,08    | 4,06        |
| 4. Pamaron            | 0,10       | 0,08       | 0,05     | 0,04    | 4,90        |
| 5. Baktiseraga        | 0,14       | 0,09       | 0,04     | 0,04    | 6,34        |
| 6. Banyuasri          | 0,18       | 0,17       | 0,11     | 0,13    | 8,72        |
| 7. Banjar Tegal       | 0,12       | 0,08       | 0,05     | 0,05    | 4,52        |
| 8. Paket Agung        | 0,06       | 0,07       | 0,05     | 0,06    | 2,55        |
| 9. Beratan            | 0,02       | 0,03       | 0,01     | 0,03    | 0,65        |
| 10. Liligundi         | 0,06       | 0,04       | 0,04     | 0,04    | 1,52        |
| 11. Kampung Singaraja | 0,03       | 0,02       | 0,01     | 0,01    | 0,91        |
| 12. Kendran           | 0,10       | 0,06       | 0,04     | 0,07    | 2,48        |
| 13. Astina            | 0,07       | 0,07       | 0,04     | 0,05    | 2,10        |
| 14. Banjar Jawa       | 0,16       | 0,12       | 0,09     | 0,08    | 4,56        |
| 15. Banjar Bali       | 0,07       | 0,05       | 0,03     | 0,04    | 1,97        |
| 16. Kampung Kajanan   | 0,12       | 0,10       | 0,06     | 0,07    | 4,34        |
| 17. Kaliuntu          | 0,16       | 0,17       | 0,10     | 0,08    | 6,26        |
| 18. Kampung Anyar     | 0,15       | 0,16       | 0,08     | 0,07    | 6,07        |
| 19. Kampung Bugis     | 0,09       | 0,06       | 0,06     | 0,04    | 3,00        |
| 20. Kampung Baru      | 0,25       | 0,20       | 0,12     | 0,16    | 8,08        |
| 21. Banyuning         | 0,39       | 0,27       | 0,18     | 0,17    | 16,30       |
| 22. Penarukan         | 0,25       | 0,26       | 0,16     | 0,14    | 10,69       |
| 23. Jinengdalem       | 0,17       | 0,15       | 0,12     | 0,13    | 4,55        |
| 24. Penglatan         | 0,10       | 0,09       | 0,07     | 0,05    | 3,59        |
| 25. Petandakan        | 0,06       | 0,05       | 0,05     | 0,04    | 2,07        |
| 26. Sari Mekar        | 0,09       | 0,07       | 0,06     | 0,06    | 3,07        |
| 27. Nagasepaha        | 0,06       | 0,05       | 0,04     | 0,04    | 1,41        |
| 28. Alasangker        | 0,21       | 0,16       | 0,12     | 0,11    | 4,58        |
| 29. Poh Bergong       | 0,08       | 0,05       | 0,07     | 0,05    | 3,00        |
| J u m l a h           | 4,29       | 3,36       | 2,33     | 2,22    | 134,81      |

Sumber : - Proyeksi Hasil SP2010

TABEL 3.1.2. JUMLAH KK DAN RUMAH TANGGA  
DIRINCI PER DESA / KELURAHAN, 2017

| Desa/Kelurahan        | JUMLAH |                 | PENDUDUK | RATA-RATA<br>JIWA PER KK | KEPADATAN<br>PENDUDUK<br>(jiwa/km <sup>2</sup> ) |
|-----------------------|--------|-----------------|----------|--------------------------|--|
|                       | KK     | RUMAHTANG<br>GA |          |                          |  |
| (1)                   | (2)    | (3)             | (4)      | (5)                      | (6)  |
| 1. Kalibukbuk         | 1 043  | 896             | 6 657    | 6,38                     | 2 531  |
| 2. Anturan            | 1 574  | 1 486           | 5 777    | 3,67                     | 2 339  |
| 3. Tukadmungga        | 1 156  | 929             | 4 027    | 3,48                     | 2 721  |
| 4. Pamaron            | 1 128  | 913             | 4 857    | 4,31                     | 3 327  |
| 5. Baktiseraga        | 1 965  | 1 400           | 6 290    | 3,20                     | 4 166  |
| 6. Banyuasri          | 1 701  | 1 453           | 8 649    | 5,08                     | 5 965  |
| 7. Banjar Tegal       | 962    | 864             | 4 482    | 4,66                     | 5 821  |
| 8. Paket Agung        | 558    | 483             | 2 529    | 4,53                     | 3 372  |
| 9. Beratan            | 242    | 220             | 640      | 2,64                     | 4 267  |
| 10. Liligundi         | 486    | 315             | 1 503    | 3,09                     | 3 006  |
| 11. Kampung Singaraja | 424    | 400             | 904      | 2,13                     | 3 013  |
| 12. Kendran           | 1 000  | 875             | 2 458    | 2,46                     | 3 462  |
| 13. Astina            | 744    | 725             | 2 080    | 2,80                     | 9 905  |
| 14. Banjar Jawa       | 971    | 850             | 4 521    | 4,66                     | 7 176  |
| 15. Banjar Bali       | 698    | 630             | 1 951    | 2,80                     | 3 752  |
| 16. Kampung Kajanan   | 1 898  | 1 570           | 4 303    | 2,27                     | 7 549  |
| 17. Kaliuntu          | 1 300  | 1 159           | 6 206    | 4,77                     | 5 492  |
| 18. Kampung Anyar     | 2 534  | 2 276           | 6 020    | 2,38                     | 16 722   |
| 19. Kampung Bugis     | 1 254  | 1 136           | 2 979    | 2,38                     | 9 930  |
| 20. Kampung Baru      | 2 691  | 2 430           | 8 020    | 2,98                     | 5 311  |
| 21. Banyuning         | 5 155  | 4 877           | 16 166   | 3,14                     | 3 151  |
| 22. Penarukan         | 3 422  | 3 231           | 10 604   | 3,10                     | 2 828  |
| 23. Jinengdalem       | 1 373  | 1 311           | 4 511    | 3,29                     | 1 566  |
| 24. Penglatan         | 935    | 900             | 3 557    | 3,80                     | 1 912  |
| 25. Petandakan        | 589    | 545             | 2 053    | 3,49                     | 1 252  |
| 26. Sari Mekar        | 1 086  | 1 002           | 3 049    | 2,81                     | 1 314  |
| 27. Nagasepaha        | 582    | 508             | 1 395    | 2,40                     | 918  |
| 28. Alasangker        | 1 656  | 1 458           | 4 544    | 2,74                     | 783  |
| 29. Poh Bergong       | 852    | 775             | 2 974    | 3,49                     | 1 396  |
| J u m l a h           | 39 979 | 35 617          | 133 706  | 3,34                     | 2 848  |

Sumber : - Kades/Lurah se - Kecamatan Buleleng

TABEL 3.2.1. PERSENTASE PENDUDUK 15 TAHUN KEATAS MENURUT KEGIATAN  
DAN DESA / KELURAHAN, 2017

| Desa/Kelurahan        | Angkatan Kerja |               | Bukan Angkatan Kerja |         |
|-----------------------|----------------|---------------|----------------------|---------|
|                       | Bekerja        | Mencari Kerja | Sekolah              | Lainnya |
| (1)                   | (2)            | (3)           | (4)                  | (5)     |
| 1. Kalibukbuk         | 94,68          | 5,41          | 27,95                | 72,14   |
| 2. Anturan            | 95,18          | 4,75          | 26,50                | 73,58   |
| 3. Tukadmungga        | 94,03          | 6,01          | 23,56                | 76,51   |
| 4. Pamaron            | 94,19          | 5,84          | 20,56                | 79,50   |
| 5. Baktiseraga        | 94,34          | 5,67          | 32,85                | 67,25   |
| 6. Banyuasri          | 66,38          | 36,58         | 43,94                | 56,20   |
| 7. Banjar Tegal       | 94,68          | 5,29          | 27,40                | 72,69   |
| 8. Paket Agung        | 94,64          | 5,12          | 33,00                | 67,11   |
| 9. Beratan            | 95,26          | 9,08          | 24,01                | 76,06   |
| 10. Liligundi         | 94,57          | 5,42          | 24,88                | 75,20   |
| 11. Kampung Singaraja | 94,23          | 5,74          | 23,74                | 76,33   |
| 12. Kendran           | 94,68          | 5,30          | 33,02                | 67,08   |
| 13. Astina            | 94,41          | 6,15          | 26,68                | 73,40   |
| 14. Banjar Jawa       | 95,40          | 4,51          | 53,62                | 46,55   |
| 15. Banjar Bali       | 94,51          | 5,49          | 27,99                | 72,10   |
| 16. Kampung Kajianan  | 95,12          | 4,83          | 37,94                | 62,18   |
| 17. Kaliuntu          | 94,49          | 5,51          | 40,25                | 59,88   |
| 18. Kampung Anyar     | 94,23          | 5,79          | 35,38                | 64,73   |
| 19. Kampung Bugis     | 94,72          | 5,76          | 37,43                | 62,69   |
| 20. Kampung Baru      | 94,38          | 5,63          | 33,73                | 66,38   |
| 21. Banyuning         | 94,86          | 5,10          | 36,98                | 63,14   |
| 22. Penarukan         | 94,75          | 5,22          | 34,43                | 65,68   |
| 23. Jinengdalem       | 95,26          | 4,66          | 30,21                | 69,88   |
| 24. Penglatan         | 94,42          | 5,04          | 20,82                | 79,24   |
| 25. Petandakan        | 95,07          | 4,87          | 23,15                | 76,92   |
| 26. Sari Mekar        | 94,91          | 5,05          | 32,89                | 67,21   |
| 27. Nagasepaha        | 95,00          | 4,95          | 19,81                | 80,25   |
| 28. Alasangker        | 95,54          | 4,34          | 24,76                | 75,32   |
| 29. Poh Bergong       | 94,31          | 5,72          | 30,73                | 69,37   |
| Jumlah                | 94,97          | 5,03          | 31,94                | 68,06   |

Sumk - Kades/Lurah se - Kecamatan Buleleng



# Bab IV

Sosial

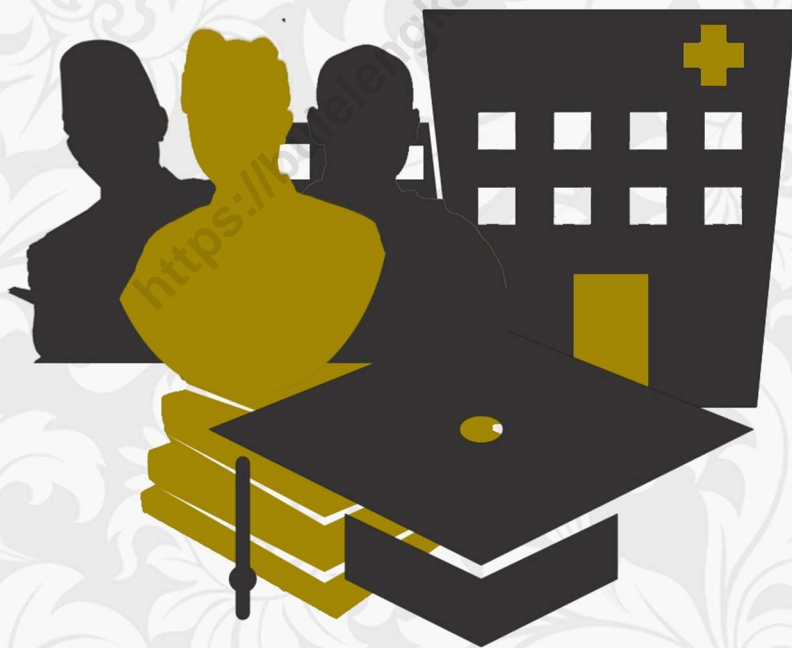

<https://www.bps.go.id>



TABEL 4.1.1 JUMLAH SEKOLAH TAMAN KANAK - KANAK, GURU, MURID DAN PENDUDUK UMUR 5 - 6 TAHUN DIRINCI PER DESA / KELURAHAN, TAHUN 2017

| Desa/Kelurahan        | Taman kanak-kanak |           | Jumlah guru | Jumlah murid |              | Penduduk usia 5-6 tahun |
|-----------------------|-------------------|-----------|-------------|--------------|--------------|-------------------------|
|                       | Negeri            | Swasta    |             | Negeri       | Swasta       |                         |
| (1)                   | (2)               | (3)       | (4)         | (5)          | (6)          | (7)                     |
| 1. Kalibukbuk         | -                 | 2         | 12          | -            | 157          | 168                     |
| 2. Anturan            | -                 | 2         | 15          | -            | 176          | 182                     |
| 3. Tukadmungga        | -                 | 1         | 5           | -            | 75           | 112                     |
| 4. Pamaron            | -                 | 2         | 9           | -            | 132          | 140                     |
| 5. Baktiseraga        | -                 | 3         | 15          | -            | 187          | 199                     |
| 6. Banyuasri          | -                 | 1         | 6           | -            | 75           | 254                     |
| 7. Banjar Tegal       | -                 | 5         | 30          | -            | 400          | 342                     |
| 8. Paket Agung        | -                 | 1         | 4           | -            | 30           | 70                      |
| 9. Beratan            | -                 | -         | -           | -            | 0            | 24                      |
| 10. Liligundi         | -                 | 1         | 3           | -            | 32           | 46                      |
| 11. Kampung Singaraja | -                 | 1         | 4           | -            | 32           | 34                      |
| 12. Kendran           | -                 | 1         | 5           | -            | 70           | 74                      |
| 13. Astina            | -                 | 1         | 10          | -            | 76           | 80                      |
| 14. Banjar Jawa       | -                 | 2         | 10          | -            | 167          | 146                     |
| 15. Banjar Bali       | -                 | 1         | 2           | -            | 36           | 120                     |
| 16. Kampung Kajanan   | -                 | 1         | 5           | -            | 33           | 176                     |
| 17. Kaliuntu          | 1                 | 5         | 43          | 105          | 389          | 124                     |
| 18. Kampung Anyar     | -                 | 1         | 9           | -            | 160          | 180                     |
| 19. Kampung Bugis     | -                 | 1         | 11          | -            | 136          | 123                     |
| 20. Kampung Baru      | 1                 | 1         | 16          | 34           | 134          | 242                     |
| 21. Banyuning         | -                 | 10        | 44          | -            | 400          | 498                     |
| 22. Penarukan         | -                 | 4         | 23          | -            | 313          | 312                     |
| 23. Jinengdalem       | -                 | 1         | 3           | -            | 36           | 122                     |
| 24. Penglatan         | -                 | 1         | 4           | -            | 91           | 105                     |
| 25. Petandakan        | -                 | -         | -           | -            | 0            | 60                      |
| 26. Sari Mekar        | -                 | 1         | 2           | -            | 36           | 82                      |
| 27. Nagasepaha        | -                 | 1         | 2           | -            | 30           | 46                      |
| 28. Alasanger         | -                 | 1         | 3           | -            | 52           | 128                     |
| 29. Poh Bergong       | -                 | 1         | 3           | -            | 42           | 85                      |
| <b>Jumlah</b>         | <b>2</b>          | <b>53</b> | <b>298</b>  | <b>139</b>   | <b>3.497</b> | <b>4.274</b>            |
| 2016                  | 1                 | 58        | 286         | 105          | 3.519        | 3.998                   |
| 2015                  | 1                 | 58        | 286         | 105          | 3.519        | 3.998                   |
| 2014                  | 1                 | 56        | 272         | 77           | 3.229        | 4.303                   |
| 2013                  | 1                 | 54        | 297         | 65           | 3.179        | 4.682                   |

Sumber : - Kades/Lurah se - Kecamatan Buleleng, Cabang Dinas Pendidikan Kecamatan Buleleng



TABEL 4.1.2 JUMLAH SEKOLAH, MURID, GURU, SD NEGERI, SWASTA DAN MIS  
DIRINCI PER DESA / KELURAHAN, TAHUN 2017

| Desa/Kelurahan        | Sekolah Dasar Negeri |               |             | Sekolah Dasar Swasta |              |             |
|-----------------------|----------------------|---------------|-------------|----------------------|--------------|-------------|
|                       | Jumlah sekolah       | Jumlah murid  | Jumlah guru | Jumlah sekolah       | Jumlah murid | Jumlah guru |
| (1)                   | (2)                  | (3)           | (4)         | (5)                  | (6)          | (7)         |
| 1. Kalibukbuk         | 4                    | 736           | 41          | -                    | -            | -           |
| 2. Anturan            | 3                    | 561           | 33          | 1                    | 194          | 13          |
| 3. Tukadmungga        | 3                    | 438           | 32          | -                    | -            | -           |
| 4. Pamaron            | 2                    | 362           | 24          | -                    | -            | -           |
| 5. Baktiseraga        | 1                    | 287           | 14          | -                    | -            | -           |
| 6. Banyuasri          | 5                    | 967           | 52          | -                    | -            | -           |
| 7. Banjar Tegal       | 3                    | 341           | 26          | 1                    | 366          | 20          |
| 8. Paket Agung        | 2                    | 479           | 20          | -                    | -            | -           |
| 9. Beratan            | 1                    | 73            | 11          | -                    | -            | -           |
| 10. Liligundi         | 1                    | 45            | 7           | -                    | -            | -           |
| 11. Kampung Singaraja | -                    | -             | -           | -                    | -            | -           |
| 12. Kendran           | 1                    | 88            | 12          | -                    | -            | -           |
| 13. Astina            | 1                    | 333           | 17          | -                    | -            | -           |
| 14. Banjar Jawa       | 3                    | 1151          | 57          | -                    | -            | -           |
| 15. Banjar Bali       | 2                    | 323           | 20          | -                    | -            | -           |
| 16. Kampung Kajanan   | 1                    | 135           | 10          | -                    | -            | -           |
| 17. Kaliuntu          | 4                    | 636           | 40          | 2                    | 675          | 40          |
| 18. Kampung Anyar     | 2                    | 189           | 20          | -                    | -            | -           |
| 19. Kampung Bugis     | 1                    | 183           | 11          | -                    | -            | -           |
| 20. Kampung Baru      | 6                    | 1090          | 67          | -                    | -            | -           |
| 21. Banyuning         | 8                    | 1449          | 90          | -                    | -            | -           |
| 22. Penarukan         | 5                    | 796           | 46          | -                    | -            | -           |
| 23. Jinengdalem       | 4                    | 525           | 38          | -                    | -            | -           |
| 24. Penglitan         | 3                    | 396           | 31          | -                    | -            | -           |
| 25. Petandakan        | 2                    | 252           | 19          | -                    | -            | -           |
| 26. Sari Mekar        | 2                    | 325           | 22          | -                    | -            | -           |
| 27. Nagasepaha        | 1                    | 174           | 10          | -                    | -            | -           |
| 28. Alasangker        | 3                    | 515           | 34          | -                    | -            | -           |
| 29. Poh Bergong       | 2                    | 235           | 18          | -                    | -            | -           |
| <b>Jumlah</b>         | <b>76</b>            | <b>13.084</b> | <b>822</b>  | <b>4</b>             | <b>1.235</b> | <b>73</b>   |
| 2016                  | 76                   | 13.255        | 852         | 6                    | 1.403        | 132         |
| 2015                  | 76                   | 12.822        | 964         | 6                    | 1.403        | 132         |
| 2014                  | 77                   | 13.489        | 1.060       | 6                    | 1.428        | 136         |
| 2013                  | 76                   | 13.685        | 1.063       | 6                    | 1.437        | 137         |

Sumber : - Kades/Lurah se - Kecamatan Buleleng (Hasil Reg Penduduk Akhir thn 2013 )

LANJUTAN TABEL 4.1.2

| Desa/Kelurahan        | Madrasah Ibtidaiyah Negeri |            |           | Madrasah Ibtidaiyah Swasta |            |           |
|-----------------------|----------------------------|------------|-----------|----------------------------|------------|-----------|
|                       | Jumlah                     | Jumlah     | Jumlah    | Jumlah                     | Jumlah     | Jumlah    |
|                       | sekolah                    | murid      | guru      | sekolah                    | murid      | guru      |
| (1)                   | (8)                        | (9)        | (10)      | (11)                       | (12)       | (13)      |
| 1. Kalibukbuk         | -                          | -          | -         | -                          | -          | -         |
| 2. Anturan            | -                          | -          | -         | -                          | -          | -         |
| 3. Tukadmungga        | -                          | -          | -         | -                          | -          | -         |
| 4. Pamaron            | -                          | -          | -         | -                          | -          | -         |
| 5. Baktiseraga        | -                          | -          | -         | -                          | -          | -         |
| 6. Banyuasri          | -                          | -          | -         | 1                          | 386        | 24        |
| 7. Banjar Tegal       | -                          | -          | -         | -                          | -          | -         |
| 8. Paket Agung        | -                          | -          | -         | -                          | -          | -         |
| 9. Beratan            | -                          | -          | -         | -                          | -          | -         |
| 10. Liligundi         | -                          | -          | -         | -                          | -          | -         |
| 11. Kampung Singaraja | -                          | -          | -         | -                          | -          | -         |
| 12. Kendran           | -                          | -          | -         | -                          | -          | -         |
| 13. Astina            | -                          | -          | -         | -                          | -          | -         |
| 14. Banjar Jawa       | -                          | -          | -         | -                          | -          | -         |
| 15. Banjar Bali       | -                          | -          | -         | -                          | -          | -         |
| 16. Kampung Kajanan   | -                          | -          | -         | 1                          | 120        | 9         |
| 17. Kaliuntu          | -                          | -          | -         | -                          | -          | -         |
| 18. Kampung Anyar     | 1                          | 533        | 39        | -                          | -          | -         |
| 19. Kampung Bugis     | -                          | -          | -         | -                          | -          | -         |
| 20. Kampung Baru      | -                          | -          | -         | -                          | -          | -         |
| 21. Banyuning         | -                          | -          | -         | -                          | -          | -         |
| 22. Penarukan         | -                          | -          | -         | -                          | -          | -         |
| 23. Jinengdalem       | -                          | -          | -         | -                          | -          | -         |
| 24. Penglatan         | -                          | -          | -         | -                          | -          | -         |
| 25. Petandakan        | -                          | -          | -         | -                          | -          | -         |
| 26. Sari Mekar        | -                          | -          | -         | -                          | -          | -         |
| 27. Nagasepaha        | -                          | -          | -         | -                          | -          | -         |
| 28. Alasangker        | -                          | -          | -         | -                          | -          | -         |
| 29. Poh Bergong       | -                          | -          | -         | -                          | -          | -         |
| <b>Jumlah</b>         | <b>1</b>                   | <b>533</b> | <b>39</b> | <b>2</b>                   | <b>506</b> | <b>33</b> |
| 2016                  | 1                          | 486        | 28        | 2                          | 457        | 31        |
| 2015                  | 1                          | 489        | 28        | 2                          | 463        | 31        |
| 2014                  | 1                          | 447        | 34        | 2                          | 430        | 36        |
| 2013                  | 3                          | 733        | 63        | 6                          | 1.408      | 126       |

Sumber : - Kades/Lurah se - Kecamatan Buleleng.  
- Cabang Dinas Pendidikan Kecamatan Buleleng

TABEL 4.1.3 JUMLAH SEKOLAH, MURID, GURU, SMP NEGERI, SWASTA DAN MTS  
DIRINCI PER DESA / KELURAHAN, TAHUN 2017

| Desa/Kelurahan        | SLTP Negeri    |              |             | SLTP Swasta    |              |             |
|-----------------------|----------------|--------------|-------------|----------------|--------------|-------------|
|                       | Jumlah sekolah | Jumlah murid | Jumlah guru | Jumlah sekolah | Jumlah murid | Jumlah guru |
| (1)                   | (2)            | (3)          | (4)         | (5)            | (6)          | (7)         |
| 1. Kalibukbuk         | -              | -            | -           | -              | -            | -           |
| 2. Anturan            | -              | -            | -           | 2              | 200          | 19          |
| 3. Tukadmungga        | -              | -            | -           | 1              | 79           | 9           |
| 4. Pamaron            | -              | -            | -           | -              | -            | -           |
| 5. Baktiseraga        | 1              | 1101         | 63          | -              | -            | -           |
| 6. Banyuasri          | 1              | 1669         | 94          | -              | -            | -           |
| 7. Banjar Tegal       | 1              | 1128         | 65          | 2              | 254          | 21          |
| 8. Paket Agung        | -              | -            | -           | -              | -            | -           |
| 9. Beratan            | -              | -            | -           | -              | -            | -           |
| 10. Liligundi         | -              | -            | -           | -              | -            | -           |
| 11. Kampung Singaraja | -              | -            | -           | -              | -            | -           |
| 12. Kendran           | -              | -            | -           | 2              | 136          | 11          |
| 13. Astina            | -              | -            | -           | -              | -            | -           |
| 14. Banjar Jawa       | -              | -            | -           | -              | -            | -           |
| 15. Banjar Bali       | 1              | 779          | 51          | -              | -            | -           |
| 16. Kampung Kajianan  | -              | -            | -           | -              | -            | -           |
| 17. Kaliuntu          | -              | -            | -           | 3              | 700          | 44          |
| 18. Kampung Anyar     | -              | -            | -           | -              | -            | -           |
| 19. Kampung Bugis     | -              | -            | -           | -              | -            | -           |
| 20. Kampung Baru      | 1              | 1296         | 65          | -              | -            | -           |
| 21. Banyuning         | -              | -            | -           | -              | -            | -           |
| 22. Penarukan         | -              | -            | -           | -              | -            | -           |
| 23. Jinengdalem       | -              | -            | -           | -              | -            | -           |
| 24. Penglatan         | 1              | 1068         | 61          | -              | -            | -           |
| 25. Petandakan        | -              | -            | -           | -              | -            | -           |
| 26. Sari Mekar        | -              | -            | -           | -              | -            | -           |
| 27. Nagasepaha        | -              | -            | -           | -              | -            | -           |
| 28. Alasangker        | 1              | 323          | 33          | -              | -            | -           |
| 29. Poh Bergong       | -              | -            | -           | -              | -            | -           |
| <b>Jumlah</b>         | <b>7</b>       | <b>7.364</b> | <b>432</b>  | <b>10</b>      | <b>1.369</b> | <b>104</b>  |
| 2016                  | 7              | 7.227        | 433         | 10             | 1.401        | 99          |
| 2015                  | 7              | 7.206        | 436         | 10             | 1.206        | 112         |
| 2014                  | 7              | 6.245        | 470         | 9              | 1.008        | 133         |
| 2013                  | 7              | 5.713        | 471         | 9              | 1.240        | 140         |

- Kades/Lurah se - Kades/Lurah se - Kecamatan Buleleng.

- Proyeksi Hasil SP2 - Cabang Dinas Pendidikan Kecamatan Buleleng

LANJUTAN TABEL 4.1.3

| Desa/Kelurahan        | MTS Negeri     |              |             | MTS Swasta     |              |             |
|-----------------------|----------------|--------------|-------------|----------------|--------------|-------------|
|                       | Jumlah sekolah | Jumlah murid | Jumlah guru | Jumlah sekolah | Jumlah murid | Jumlah guru |
| (1)                   | (8)            | (9)          | (10)        | (11)           | (12)         | (13)        |
| 1. Kalibukbuk         | -              | -            | -           | -              | -            | -           |
| 2. Anturan            | -              | -            | -           | -              | -            | -           |
| 3. Tukadmungga        | -              | -            | -           | -              | -            | -           |
| 4. Pamaron            | -              | -            | -           | -              | -            | -           |
| 5. Baktiseraga        | -              | -            | -           | -              | -            | -           |
| 6. Banyuasri          | -              | -            | -           | 1              | 74           | 11          |
| 7. Banjar Tegal       | -              | -            | -           | -              | -            | -           |
| 8. Paket Agung        | -              | -            | -           | -              | -            | -           |
| 9. Beratan            | -              | -            | -           | -              | -            | -           |
| 10. Liligundi         | -              | -            | -           | -              | -            | -           |
| 11. Kampung Singaraja | -              | -            | -           | -              | -            | -           |
| 12. Kendran           | -              | -            | -           | -              | -            | -           |
| 13. Astina            | -              | -            | -           | -              | -            | -           |
| 14. Banjar Jawa       | -              | -            | -           | -              | -            | -           |
| 15. Banjar Bali       | -              | -            | -           | -              | -            | -           |
| 16. Kampung Kajanan   | -              | -            | -           | 1              | 60           | 15          |
| 17. Kaliuntu          | -              | -            | -           | -              | -            | -           |
| 18. Kampung Anyar     | -              | -            | -           | -              | -            | -           |
| 19. Kampung Bugis     | -              | -            | -           | -              | -            | -           |
| 20. Kampung Baru      | -              | -            | -           | -              | -            | -           |
| 21. Banyuning         | -              | -            | -           | -              | -            | -           |
| 22. Penarukan         | -              | -            | -           | -              | -            | -           |
| 23. Jinengdalem       | -              | -            | -           | -              | -            | -           |
| 24. Penglatan         | -              | -            | -           | -              | -            | -           |
| 25. Petandakan        | -              | -            | -           | -              | -            | -           |
| 26. Sari Mekar        | -              | -            | -           | -              | -            | -           |
| 27. Nagasepaha        | -              | -            | -           | -              | -            | -           |
| 28. Alasangker        | -              | -            | -           | -              | -            | -           |
| 29. Poh Bergong       | -              | -            | -           | -              | -            | -           |
| <b>Jumlah</b>         | -              | -            | -           | 2              | 134          | 26          |
| 2016                  | -              | -            | -           | 2              | 128          | 26          |
| 2015                  | -              | -            | -           | 2              | 162          | 28          |
| 2014                  | -              | -            | -           | 2              | 180          | 28          |
| 2013                  | -              | -            | -           | 2              | 190          | 28          |

Sumber : - Kades/Lurah se - Kecamatan Buleleng.  
- Cabang Dinas Pendidikan Kecamatan Buleleng

TABEL 4.1.4 JUMLAH SEKOLAH, MURID, GURU, SMU NEGERI, SWASTA DAN MA  
DIRINCI PER DESA / KELURAHAN, TAHUN 2017

| Desa/Kelurahan        | SMU Negeri     |              |             | SMU Swasta     |              |             |
|-----------------------|----------------|--------------|-------------|----------------|--------------|-------------|
|                       | Jumlah sekolah | Jumlah murid | Jumlah guru | Jumlah sekolah | Jumlah murid | Jumlah guru |
| (1)                   | (2)            | (3)          | (4)         | (5)            | (6)          | (7)         |
| 1. Kalibukbuk         | -              | -            | -           | -              | -            | -           |
| 2. Anturan            | -              | -            | -           | -              | -            | -           |
| 3. Tukadmungga        | -              | -            | -           | 1              | 65           | 9           |
| 4. Pamaron            | -              | -            | -           | -              | -            | -           |
| 5. Baktiseraga        | 1              | 906          | 70          | -              | -            | -           |
| 6. Banyuasri          | -              | -            | -           | -              | -            | -           |
| 7. Banjar Tegal       | -              | -            | -           | 1              | 128          | 17          |
| 8. Paket Agung        | -              | -            | -           | -              | -            | -           |
| 9. Beratan            | -              | -            | -           | -              | -            | -           |
| 10. Liligundi         | -              | -            | -           | -              | -            | -           |
| 11. Kampung Singaraja | -              | -            | -           | -              | -            | -           |
| 12. Kendran           | -              | -            | -           | -              | -            | -           |
| 13. Astina            | -              | -            | -           | -              | -            | -           |
| 14. Banjar Jawa       | 2              | 2075         | 139         | -              | -            | -           |
| 15. Banjar Bali       | -              | -            | -           | -              | -            | -           |
| 16. Kampung Kajanan   | -              | -            | -           | -              | -            | -           |
| 17. Kaliuntu          | -              | -            | -           | 3              | 708          | 59          |
| 18. Kampung Anyar     | -              | -            | -           | -              | -            | -           |
| 19. Kampung Bugis     | -              | -            | -           | -              | -            | -           |
| 20. Kampung Baru      | -              | -            | -           | -              | -            | -           |
| 21. Banyuning         | -              | -            | -           | -              | -            | -           |
| 22. Penarukan         | 1              | 920          | 61          | 1              | 750          | 34          |
| 23. Jinengdalem       | -              | -            | -           | -              | -            | -           |
| 24. Penglatan         | -              | -            | -           | -              | -            | -           |
| 25. Petandakan        | -              | -            | -           | -              | -            | -           |
| 26. Sari Mekar        | -              | -            | -           | -              | -            | -           |
| 27. Nagasepaha        | -              | -            | -           | -              | -            | -           |
| 28. Alasangker        | -              | -            | -           | -              | -            | -           |
| 29. Poh Bergong       | -              | -            | -           | -              | -            | -           |
| <b>Jumlah</b>         | <b>4</b>       | <b>3901</b>  | <b>270</b>  | <b>6</b>       | <b>1651</b>  | <b>119</b>  |

Sumber : - Kades/Lurah se - Kecamatan Buleleng.  
- Cabang Dinas Pendidikan Kecamatan Buleleng

LANJUTAN TABEL 4.1.4

| Desa/Kelurahan        | MA Negeri |        |        | MA Swasta |        |        |
|-----------------------|-----------|--------|--------|-----------|--------|--------|
|                       | Jumlah    | Jumlah | Jumlah | Jumlah    | Jumlah | Jumlah |
|                       | sekolah   | murid  | guru   | sekolah   | murid  | guru   |
| (1)                   | (8)       | (9)    | (10)   | (11)      | (12)   | (13)   |
| 1. Kalibukbuk         | ...       | ...    | ...    | ...       | ...    | ...    |
| 2. Anturan            | ...       | ...    | ...    | ...       | ...    | ...    |
| 3. Tukadmungga        | ...       | ...    | ...    | ...       | ...    | ...    |
| 4. Pamaron            | ...       | ...    | ...    | ...       | ...    | ...    |
| 5. Baktiseraga        | ...       | ...    | ...    | ...       | ...    | ...    |
| 6. Banyuasri          | ...       | ...    | ...    | ...       | ...    | ...    |
| 7. Banjar Tegal       | ...       | ...    | ...    | ...       | ...    | ...    |
| 8. Paket Agung        | ...       | ...    | ...    | ...       | ...    | ...    |
| 9. Beratan            | ...       | ...    | ...    | ...       | ...    | ...    |
| 10. Liligundi         | ...       | ...    | ...    | ...       | ...    | ...    |
| 11. Kampung Singaraja | ...       | ...    | ...    | ...       | ...    | ...    |
| 12. Kendran           | ...       | ...    | ...    | ...       | ...    | ...    |
| 13. Astina            | ...       | ...    | ...    | ...       | ...    | ...    |
| 14. Banjar Jawa       | ...       | ...    | ...    | ...       | ...    | ...    |
| 15. Banjar Bali       | ...       | ...    | ...    | ...       | ...    | ...    |
| 16. Kampung Kajanan   | ...       | ...    | ...    | ...       | ...    | ...    |
| 17. Kaliuntu          | ...       | ...    | ...    | ...       | ...    | ...    |
| 18. Kampung Anyar     | ...       | ...    | ...    | ...       | ...    | ...    |
| 19. Kampung Bugis     | ...       | ...    | ...    | ...       | ...    | ...    |
| 20. Kampung Baru      | ...       | ...    | ...    | ...       | ...    | ...    |
| 21. Banyuning         | ...       | ...    | ...    | ...       | ...    | ...    |
| 22. Penarukan         | ...       | ...    | ...    | ...       | ...    | ...    |
| 23. Jinengdalem       | ...       | ...    | ...    | ...       | ...    | ...    |
| 24. Penglatan         | ...       | ...    | ...    | ...       | ...    | ...    |
| 25. Petandakan        | ...       | ...    | ...    | ...       | ...    | ...    |
| 26. Sari Mekar        | ...       | ...    | ...    | ...       | ...    | ...    |
| 27. Nagasepaha        | ...       | ...    | ...    | ...       | ...    | ...    |
| 28. Alasangker        | ...       | ...    | ...    | ...       | ...    | ...    |
| 29. Poh Bergong       | ...       | ...    | ...    | ...       | ...    | ...    |
| <b>Jumlah</b>         | ...       | ...    | ...    | ...       | ...    | ...    |

Sumber : - Kades/Lurah se - Kecamatan Buleleng.  
- Cabang Dinas Pendidikan Kecamatan Buleleng  
... data tidak tersedia

TABEL 4.1.5 PERSENTASE PENDUDUK UMUR 7-12 TAHUN  
DIRINCI PER DESA / KELURAHAN, TAHUN 2017

| Desa/Kelurahan        | Belum Pernah Sekolah | Masih Sekolah | Tidak Sekolah Lagi | Jumlah |
|-----------------------|----------------------|---------------|--------------------|--------|
| (1)                   | (2)                  | (3)           | (4)                | (5)    |
| 1. Kalibukbuk         | -                    | 100,00        | -                  | 100,00 |
| 2. Anturan            | -                    | 100,00        | -                  | 100,00 |
| 3. Tukadmungga        | -                    | 100,00        | -                  | 100,00 |
| 4. Pamaron            | -                    | 100,00        | -                  | 100,00 |
| 5. Baktiseraga        | -                    | 100,00        | -                  | 100,00 |
| 6. Banyuasri          | -                    | 100,00        | -                  | 100,00 |
| 7. Banjar Tegal       | -                    | 100,00        | -                  | 100,00 |
| 8. Paket Agung        | -                    | 100,00        | -                  | 100,00 |
| 9. Beratan            | -                    | 100,00        | -                  | 100,00 |
| 10. Liligundi         | -                    | 100,00        | -                  | 100,00 |
| 11. Kampung Singaraja | -                    | 100,00        | -                  | 100,00 |
| 12. Kendran           | -                    | 100,00        | -                  | 100,00 |
| 13. Astina            | -                    | 100,00        | -                  | 100,00 |
| 14. Banjar Jawa       | -                    | 100,00        | -                  | 100,00 |
| 15. Banjar Bali       | -                    | 100,00        | -                  | 100,00 |
| 16. Kampung Kajanan   | -                    | 100,00        | -                  | 100,00 |
| 17. Kaliuntu          | -                    | 100,00        | -                  | 100,00 |
| 18. Kampung Anyar     | -                    | 100,00        | -                  | 100,00 |
| 19. Kampung Bugis     | -                    | 100,00        | -                  | 100,00 |
| 20. Kampung Baru      | -                    | 100,00        | -                  | 100,00 |
| 21. Banyuning         | -                    | 100,00        | -                  | 100,00 |
| 22. Penarukan         | -                    | 100,00        | -                  | 100,00 |
| 23. Jinengdalem       | -                    | 100,00        | -                  | 100,00 |
| 24. Penglitan         | -                    | 100,00        | -                  | 100,00 |
| 25. Petandakan        | -                    | 100,00        | -                  | 100,00 |
| 26. Sari Mekar        | -                    | 100,00        | -                  | 100,00 |
| 27. Nagasepaha        | -                    | 100,00        | -                  | 100,00 |
| 28. Alasanger         | -                    | 100,00        | -                  | 100,00 |
| 29. Poh Bergong       | -                    | 100,00        | -                  | 100,00 |
| <b>Jumlah</b>         | -                    | 100,00        | -                  | 100,00 |
| 2016                  | -                    | 100,00        | -                  | 100,00 |
| 2015                  | -                    | 100,00        | -                  | 100,00 |
| 2014                  | -                    | 100,00        | -                  | 100,00 |
| 2013                  | -                    | 100,00        | -                  | 100,00 |

Sumber : - Kades/Lurah se - Kecamatan Buleleng.  
- Cabang Dinas Pendidikan Kecamatan Buleleng

TABEL 4.1.6 PERSENTASE PENDUDUK UMUR 13-15 TAHUN  
DIRINCI PER DESA / KELURAHAN, TAHUN 2017

| Desa/Kelurahan        | Belum Pernah Sekolah | Masih Sekolah | Tidak Sekolah Lagi | Jumlah        |
|-----------------------|----------------------|---------------|--------------------|---------------|
| (1)                   | (2)                  | (3)           | (4)                | (5)           |
| 1. Kalibukbuk         | -                    | 99,05         | 0,95               | 100,00        |
| 2. Anturan            | -                    | 99,22         | 0,78               | 100,00        |
| 3. Tukadmungga        | -                    | 96,71         | 3,29               | 100,00        |
| 4. Pamaron            | -                    | 93,29         | 3,71               | 100,00        |
| 5. Baktiseraga        | -                    | 98,18         | 1,82               | 100,00        |
| 6. Banyuasri          | -                    | 99,81         | 0,19               | 100,00        |
| 7. Banjar Tegal       | -                    | 99,58         | 0,42               | 100,00        |
| 8. Paket Agung        | -                    | 98,96         | 1,04               | 100,00        |
| 9. Beratan            | -                    | 100,00        | -                  | 100,00        |
| 10. Liligundi         | -                    | 98,08         | 1,92               | 100,00        |
| 11. Kampung Singaraja | -                    | 98,04         | 1,96               | 100,00        |
| 12. Kendran           | -                    | 99,05         | 0,95               | 100,00        |
| 13. Astina            | -                    | 99,08         | 0,92               | 100,00        |
| 14. Banjar Jawa       | -                    | 100,00        | -                  | 100,00        |
| 15. Banjar Bali       | -                    | 100,00        | -                  | 100,00        |
| 16. Kampung Kajianan  | -                    | 82,73         | 7,27               | 100,00        |
| 17. Kaliuntu          | -                    | 72,25         | 7,75               | 100,00        |
| 18. Kampung Anyar     | -                    | 96,35         | 3,65               | 100,00        |
| 19. Kampung Bugis     | -                    | 95,24         | 4,76               | 100,00        |
| 20. Kampung Baru      | -                    | 94,49         | 5,04               | 100,00        |
| 21. Banyuning         | -                    | 97,10         | 2,90               | 100,00        |
| 22. Penarukan         | -                    | 96,31         | 3,69               | 100,00        |
| 23. Jinengdalem       | -                    | 88,74         | 11,26              | 100,00        |
| 24. Penglatan         | -                    | 97,67         | 2,33               | 100,00        |
| 25. Petandakan        | -                    | 81,03         | 18,97              | 100,00        |
| 26. Sari Mekar        | -                    | 90,04         | 9,46               | 100,00        |
| 27. Nagasepaha        | -                    | 83,14         | 6,86               | 100,00        |
| 28. Alasangker        | -                    | 67,52         | 32,48              | 100,00        |
| 29. Poh Bergong       | -                    | 74,06         | 25,94              | 100,00        |
| <b>Jumlah</b>         | -                    | <b>93,53</b>  | <b>6,47</b>        | <b>100,00</b> |
| 2016                  | -                    | 93,53         | 6,47               | 100,00        |
| 2015                  | -                    | 93,53         | 6,47               | 100,00        |
| 2014                  | -                    | 93,49         | 6,51               | 100,00        |
| 2013                  | -                    | 93,40         | 6,60               | 100,00        |

Sumber : - Kades/Lurah se - Kecamatan Buleleng.  
- Cabang Dinas Pendidikan Kecamatan Buleleng



TABEL 4.1.7 PERSENTASE PENDUDUK UMUR 16-18 TAHUN  
DIRINCI PER DESA / KELURAHAN, TAHUN 2017

| Desa/Kelurahan        | Belum Pernah Sekolah | Masih Sekolah | Tidak Sekolah Lagi | Jumlah        |
|-----------------------|----------------------|---------------|--------------------|---------------|
| (1)                   | (2)                  | (3)           | (4)                | (5)           |
| 1. Kalibukbuk         | -                    | 94,94         | 5,06               | 100,00        |
| 2. Anturan            | -                    | 70,46         | 29,04              | 100,00        |
| 3. Tukadmungga        | -                    | 87,25         | 22,75              | 100,00        |
| 4. Pamaron            | -                    | 91,78         | 8,22               | 100,00        |
| 5. Baktiseraga        | -                    | 93,95         | 6,05               | 100,00        |
| 6. Banyuasri          | -                    | 96,26         | 3,74               | 100,00        |
| 7. Banjar Tegal       | -                    | 93,43         | 6,57               | 100,00        |
| 8. Paket Agung        | -                    | 100,00        | -                  | 100,00        |
| 9. Beratan            | -                    | 100,00        | -                  | 100,00        |
| 10. Liligundi         | -                    | 94,74         | 5,26               | 100,00        |
| 11. Kampung Singaraja | -                    | 87,37         | 22,63              | 100,00        |
| 12. Kendran           | -                    | 95,88         | 4,12               | 100,00        |
| 13. Astina            | -                    | 90,77         | 9,23               | 100,00        |
| 14. Banjar Jawa       | -                    | 93,22         | 6,76               | 100,00        |
| 15. Banjar Bali       | -                    | 97,63         | 2,37               | 100,00        |
| 16. Kampung Kajanan   | -                    | 90,80         | 9,20               | 100,00        |
| 17. Kaliuntu          | -                    | 94,99         | 5,01               | 100,00        |
| 18. Kampung Anyar     | -                    | 91,91         | 8,09               | 100,00        |
| 19. Kampung Bugis     | -                    | 91,40         | 8,60               | 100,00        |
| 20. Kampung Baru      | -                    | 86,86         | 13,14              | 100,00        |
| 21. Banyuning         | -                    | 95,77         | 4,23               | 100,00        |
| 22. Penarukan         | -                    | 92,91         | 7,09               | 100,00        |
| 23. Jinengdalem       | -                    | 80,15         | 19,85              | 100,00        |
| 24. Penglatan         | -                    | 80,12         | 17,88              | 100,00        |
| 25. Petandakan        | -                    | 79,71         | 20,29              | 100,00        |
| 26. Sari Mekar        | -                    | 76,78         | 23,22              | 100,00        |
| 27. Nagasepaha        | -                    | 93,61         | 6,39               | 100,00        |
| 28. Alasanger         | -                    | 65,41         | 34,59              | 100,00        |
| 29. Poh Bergong       | -                    | 67,69         | 32,31              | 100,00        |
| <b>Jumlah</b>         | -                    | <b>89,18</b>  | <b>10,82</b>       | <b>100,00</b> |
| 2016                  | -                    | 89,18         | 10,82              | 100,00        |
| 2015                  | -                    | 89,18         | 10,82              | 100,00        |
| 2014                  | -                    | 87,33         | 12,67              | 100,00        |
| 2013                  | -                    | 85,49         | 14,51              | 100,00        |

Sumber : - Kades/Lurah se - Kecamatan Buleleng.  
- Cabang Dinas Pendidikan Kecamatan Buleleng

TABEL 4.1.8 PERSENTASE PENDUDUK MENURUT TINGKAT PENDIDIKAN YANG DITAMATKAN  
DIRINCI PER DESA / KELURAHAN, TAHUN 2017

| Desa/Kelurahan        | Tingkat Pendidikan Tertinggi yang Ditamatkan |              |              |              |              |              |             |
|-----------------------|--|--------------|--------------|--------------|--------------|--------------|-------------|
|                       | Tdk/blm sekolah                              | Tidak tmt SD | SD           | SMP          | SMU          | Sarjana Muda | Sarjana     |
| (1)                   | (2)  | (3)          | (4)          | (5)          | (6)          | (7)          | (8)         |
| 1. Kalibukbuk         | 12,04  | 22,09        | 19,51        | 13,45        | 29,61        | 1,60         | 1,89        |
| 2. Anturan            | 13,73  | 23,62        | 19,27        | 14,38        | 26,47        | 1,30         | 1,06        |
| 3. Tukadmungga        | 11,32  | 17,63        | 19,86        | 14,70        | 32,13        | 2,68         | 2,30        |
| 4. Pamaron            | 10,45  | 27,84        | 12,42        | 15,85        | 28,15        | 2,25         | 2,66        |
| 5. Baktiseraga        | 8,50   | 22,83        | 21,35        | 12,51        | 29,37        | 2,61         | 3,10        |
| 6. Banyuasri          | 8,58   | 25,00        | 16,07        | 19,57        | 23,95        | 1,43         | 4,93        |
| 7. Banjar Tegal       | 9,44   | 22,96        | 14,48        | 18,87        | 24,04        | 3,11         | 7,37        |
| 8. Paket Agung        | 9,36   | 12,47        | 22,89        | 22,06        | 23,41        | 3,15         | 8,16        |
| 9. Beratan            | 12,70  | 15,08        | 14,67        | 19,81        | 22,16        | 3,52         | 13,15       |
| 10. Liligundi         | 8,43   | 11,09        | 18,87        | 21,44        | 34,49        | 2,59         | 4,89        |
| 11. Kampung Singaraja | 7,38   | 9,67         | 13,45        | 46,44        | 21,30        | 1,09         | 2,69        |
| 12. Kendran           | 8,64   | 19,71        | 20,36        | 14,75        | 27,66        | 2,82         | 6,72        |
| 13. Astina            | 6,72   | 14,90        | 22,13        | 24,86        | 22,71        | 3,16         | 6,86        |
| 14. Banjar Jawa       | 8,09   | 13,40        | 26,18        | 22,96        | 22,91        | 2,09         | 5,78        |
| 15. Banjar Bali       | 10,05  | 21,74        | 21,31        | 20,87        | 18,82        | 1,81         | 5,70        |
| 16. Kampung Kajan     | 10,00  | 24,98        | 31,14        | 13,60        | 16,01        | 0,93         | 2,50        |
| 17. Kaliuntu          | 9,05   | 27,39        | 22,02        | 15,91        | 14,72        | 2,75         | 7,79        |
| 18. Kampung Anyar     | 8,00   | 30,56        | 32,54        | 13,38        | 11,74        | 0,82         | 2,09        |
| 19. Kampung Bugis     | 10,39  | 29,23        | 22,04        | 16,60        | 15,83        | 2,06         | 3,19        |
| 20. Kampung Baru      | 10,57  | 33,00        | 29,10        | 8,26         | 13,02        | 1,47         | 3,32        |
| 21. Banyuning         | 8,54   | 32,69        | 30,36        | 9,46         | 12,38        | 2,53         | 2,93        |
| 22. Penarukan         | 11,90  | 1,84         | 44,13        | 17,02        | 22,48        | 1,69         | 3,42        |
| 23. Jinengdalem       | 14,00  | 17,28        | 35,54        | 15,62        | 13,83        | 0,67         | 1,07        |
| 24. Penglitan         | 13,58  | 26,25        | 25,50        | 14,54        | 15,71        | 0,64         | 1,40        |
| 25. Petandakan        | 20,48  | 21,68        | 27,73        | 15,51        | 10,96        | 0,51         | 0,90        |
| 26. Sari Mekar        | 17,07  | 33,84        | 12,29        | 15,28        | 18,34        | 0,41         | 0,42        |
| 27. Nagasepaha        | 12,09  | 13,23        | 25,91        | 21,76        | 24,89        | 0,54         | 0,98        |
| 28. Alasangker        | 12,05  | 33,50        | 22,71        | 11,66        | 16,26        | 0,30         | 0,61        |
| 29. Poh Bergong       | 17,02  | 26,32        | 25,69        | 12,59        | 14,75        | 0,48         | 0,56        |
| <b>Jumlah</b>         | <b>10,75</b>                                 | <b>23,55</b> | <b>25,60</b> | <b>15,20</b> | <b>19,90</b> | <b>1,75</b>  | <b>3,25</b> |
| 2016                  | 10,75  | 23,55        | 25,60        | 15,20        | 19,90        | 1,75         | 3,25        |
| 2015                  | 10,75  | 23,55        | 25,60        | 15,20        | 19,90        | 1,75         | 3,25        |
| 2014                  | 10,88  | 25,57        | 24,96        | 14,63        | 19,17        | 1,65         | 3,15        |
| 2013                  | 11,26  | 22,59        | 26,02        | 15,22        | 19,89        | 1,71         | 3,30        |

Sumber : - Kades/Lurah se - Kecamatan Buleleng.  
- Cabang Dinas Pendidikan Kecamatan Buleleng

Tabel 4.2.1 JUMLAH SARANA KESEHATAN  
DIRINCI PER DESA / KELURAHAN, TAHUN 2017

| Desa/Kelurahan        | SARANA KESEHATAN |                            |                           |                           |               |                |                   |                   |
|-----------------------|------------------|----------------------------|---------------------------|---------------------------|---------------|----------------|-------------------|-------------------|
|                       | Puskes-<br>mas   | Puskes-<br>as<br>perawatan | Puskes-<br>as<br>sambutan | Puskes-<br>as<br>keliling | pos-<br>yandu | rumah<br>sakit | praktek<br>dokter | rumah<br>paramedi |
|                       | (1)              | (2)                        | (3)                       | (4)                       | (5)           | (6)            | (7)               | (8)               |
| 1. Kalibukbuk         | -                | -                          | 1                         | -                         | 3             | -              | 1                 | 7                 |
| 2. Anturan            | 1                | -                          | -                         | 1                         | 4             | -              | 1                 | 7                 |
| 3. Tukadmungga        | -                | -                          | -                         | -                         | 4             | -              | -                 | 5                 |
| 4. Pamaron            | -                | -                          | 1                         | -                         | 2             | -              | -                 | 5                 |
| 5. Baktiseraga        | -                | -                          | -                         | -                         | 6             | 1              | 3                 | 16                |
| 6. Banyuasri          | -                | -                          | -                         | -                         | 5             | -              | 3                 | 19                |
| 7. Banjar Tegal       | -                | -                          | -                         | -                         | 5             | -              | 3                 | 11                |
| 8. Paket Agung        | -                | -                          | -                         | -                         | 2             | -              | 1                 | 3                 |
| 9. Beratan            | -                | -                          | -                         | -                         | 1             | -              | -                 | 1                 |
| 10. Liligundi         | -                | -                          | -                         | -                         | 1             | -              | -                 | 1                 |
| 11. Kampung Singaraja | -                | -                          | -                         | -                         | 1             | -              | -                 | 0                 |
| 12. Kendran           | -                | -                          | -                         | -                         | 2             | 2              | 4                 | 68                |
| 13. Astina            | -                | -                          | -                         | -                         | 2             | -              | -                 | 2                 |
| 14. Banjar Jawa       | -                | -                          | -                         | -                         | 2             | 1              | 2                 | 39                |
| 15. Banjar Bali       | -                | -                          | -                         | -                         | 3             | -              | -                 | 3                 |
| 16. Kampung Kajanan   | -                | -                          | -                         | -                         | 3             | -              | -                 | 3                 |
| 17. Kaliuntu          | 1                | -                          | -                         | 1                         | 3             | 1              | 4                 | 17                |
| 18. Kampung Anyar     | -                | -                          | -                         | -                         | 4             | -              | -                 | 1                 |
| 19. Kampung Bugis     | -                | -                          | -                         | -                         | 1             | -              | -                 | 4                 |
| 20. Kampung Baru      | -                | -                          | -                         | -                         | 5             | -              | 1                 | 16                |
| 21. Banyuning         | -                | -                          | -                         | -                         | 12            | -              | 2                 | 19                |
| 22. Penarukan         | 1                | -                          | -                         | 1                         | 10            | -              | 2                 | 17                |
| 23. Jinengdalem       | -                | -                          | 1                         | -                         | 5             | -              | -                 | 2                 |
| 24. Penglatan         | -                | -                          | 1                         | -                         | 4             | -              | -                 | 4                 |
| 25. Petandakan        | -                | -                          | 1                         | -                         | 2             | -              | -                 | 1                 |
| 26. Sari Mekar        | -                | -                          | 1                         | -                         | 3             | -              | -                 | 14                |
| 27. Nagasepaha        | -                | -                          | 1                         | -                         | 2             | -              | -                 | 2                 |
| 28. Alasangker        | -                | -                          | 1                         | -                         | 6             | -              | -                 | 4                 |
| 29. Poh Bergong       | -                | -                          | 1                         | -                         | 2             | -              | -                 | 4                 |
| <b>Jumlah</b>         | <b>3</b>         | <b>-</b>                   | <b>9</b>                  | <b>3</b>                  | <b>105</b>    | <b>5</b>       | <b>27</b>         | <b>295</b>        |
| 2016                  | 3                | -                          | 9                         | 3                         | 105           | 5              | 27                | 295               |
| 2015                  | 3                | -                          | 9                         | 3                         | 105           | 5              | 27                | 295               |
| 2014                  | 3                | -                          | 9                         | 3                         | 104           | 5              | 24                | 297               |
| 2013                  | 3                | -                          | 8                         | 3                         | 104           | 5              | 18                | 297               |

Sumber : - Kades/Lurah se - Kecamatan Buleleng , Cabang Dinas Pendidikan Kecamatan Buleleng.

TABEL 4.2.2 JUMLAH TENAGA MEDIS, PARAMEDIS, DAN NON MEDIS  
DIRINCI PER DESA / KELURAHAN, TAHUN 2017

| Desa/Kelurahan        | TENAGA MEDIS   |                |                 |                 |               |                |                     |
|-----------------------|----------------|----------------|-----------------|-----------------|---------------|----------------|---------------------|
|                       | DOKTER<br>UMUM | DOKTER<br>GIGI | DOKTER<br>BEDAH | DOKTER<br>DALAM | DOKTER<br>THT | DOKTER<br>MATA | DOKTER<br>KULIT/KLM |
|                       | (2)            | (3)            | (4)             | (5)             | (6)           | (7)            | (8)                 |
| 1. Kalibukbuk         | 1              | -              | -               | -               | -             | -              | -                   |
| 2. Anturan            | 2              | -              | -               | -               | -             | -              | -                   |
| 3. Tukadmungga        | -              | -              | -               | -               | -             | -              | -                   |
| 4. Pamaron            | 1              | -              | -               | -               | -             | -              | -                   |
| 5. Baktiseraga        | 4              | -              | -               | -               | -             | -              | 1                   |
| 6. Banyuasri          | 4              | -              | -               | -               | -             | -              | -                   |
| 7. Banjar Tegal       | 3              | -              | 1               | 1               | -             | 1              | -                   |
| 8. Paket Agung        | 2              | -              | -               | -               | -             | -              | -                   |
| 9. Beratan            | -              | -              | -               | -               | -             | -              | -                   |
| 10. Liligundi         | 1              | -              | -               | -               | -             | -              | -                   |
| 11. Kampung Singaraja | -              | -              | -               | -               | -             | -              | -                   |
| 12. Kendran           | 5              | 1              | 1               | 1               | 1             | 1              | 1                   |
| 13. Astina            | -              | -              | -               | -               | -             | -              | -                   |
| 14. Banjar Jawa       | 5              | 2              | -               | 1               | -             | -              | -                   |
| 15. Banjar Bali       | -              | -              | -               | -               | -             | -              | -                   |
| 16. Kampung Kajianan  | 2              | 1              | -               | -               | -             | -              | -                   |
| 17. Kaliuntu          | 3              | 1              | 1               | -               | 1             | -              | -                   |
| 18. Kampung Anyar     | 2              | -              | -               | -               | -             | -              | -                   |
| 19. Kampung Bugis     | -              | 1              | -               | -               | -             | -              | -                   |
| 20. Kampung Baru      | 2              | 1              | -               | -               | -             | -              | -                   |
| 21. Banyuning         | 6              | -              | -               | -               | -             | -              | -                   |
| 22. Penarukan         | 3              | 1              | -               | -               | -             | -              | -                   |
| 23. Jinengdalem       | -              | -              | -               | -               | -             | -              | -                   |
| 24. Penglatan         | -              | -              | -               | -               | -             | -              | -                   |
| 25. Petandakan        | -              | -              | -               | -               | -             | -              | -                   |
| 26. Sari Mekar        | -              | -              | -               | -               | -             | -              | -                   |
| 27. Nagasepaha        | -              | -              | -               | -               | -             | -              | -                   |
| 28. Alasangker        | -              | -              | -               | -               | -             | -              | -                   |
| 29. Poh Bergong       | -              | -              | -               | -               | -             | -              | -                   |
| <b>Jumlah</b>         | <b>46</b>      | <b>8</b>       | <b>3</b>        | <b>3</b>        | <b>2</b>      | <b>2</b>       | <b>2</b>            |
| 2016                  | 46             | 8              | 3               | 3               | 2             | 2              | 2                   |
| 2015                  | 46             | 8              | 3               | 3               | 2             | 2              | 2                   |
| 2014                  | 43             | 8              | 3               | 3               | 2             | 2              | 2                   |
| 2013                  | 43             | 8              | 3               | 3               | 2             | 2              | 2                   |

Sumber : - Kades/Lurah se - Kecamatan Buleleng. , Cabang Dinas Pendidikan Kec Buleleng.

| Desa/Kelurahan        | TENAGA MEDIS     |          |        |            |            | TENAGA<br>NON MEDIS |
|-----------------------|------------------|----------|--------|------------|------------|---------------------|
|                       | DOKTER SPESIALIS |          |        | PARAMEDIS  |            |                     |
|                       | OBGIN            | ANAK     | TULANG | BIDAN      | PERAWAT    |                     |
| (1)                   | (9)              | (10)     | (11)   | (12)       | (13)       | (14)                |
| 1. Kalibukbuk         | -                | -        | -      | 6          | 2          | 1                   |
| 2. Anturan            | -                | -        | -      | 2          | 3          | 2                   |
| 3. Tukadmungga        | -                | -        | -      | 3          | 2          | 2                   |
| 4. Pamaron            | -                | -        | -      | 5          | 3          | 1                   |
| 5. Baktiseraga        | -                | -        | -      | 7          | 13         | 3                   |
| 6. Banyuasri          | -                | -        | -      | 3          | 15         | 1                   |
| 7. Banjar Tegal       | -                | -        | -      | 4          | 52         | 2                   |
| 8. Paket Agung        | -                | -        | -      | 3          | 2          | 1                   |
| 9. Beratan            | -                | -        | -      | -          | 1          | 1                   |
| 10. Liligundi         | -                | -        | -      | 1          | 2          | -                   |
| 11. Kampung Singaraja | -                | -        | -      | -          | 2          | -                   |
| 12. Kendran           | -                | -        | -      | 20         | 50         | 1                   |
| 13. Astina            | -                | -        | -      | 2          | 2          | 2                   |
| 14. Banjar Jawa       | -                | -        | -      | 7          | 32         | 2                   |
| 15. Banjar Bali       | -                | -        | -      | 1          | 2          | 1                   |
| 16. Kampung Kajanan   | -                | -        | -      | 2          | 2          | -                   |
| 17. Kaliuntu          | 1                | 2        | -      | 7          | 12         | 2                   |
| 18. Kampung Anyar     | -                | -        | -      | 2          | 1          | 1                   |
| 19. Kampung Bugis     | -                | -        | -      | 2          | 2          | -                   |
| 20. Kampung Baru      | -                | -        | -      | 4          | 13         | 2                   |
| 21. Banyuning         | -                | -        | -      | 6          | 10         | 2                   |
| 22. Penarukan         | -                | -        | -      | 3          | 14         | 2                   |
| 23. Jinengdalem       | -                | -        | -      | 1          | 1          | -                   |
| 24. Penglatan         | -                | -        | -      | 2          | 2          | 1                   |
| 25. Petandakan        | -                | -        | -      | 1          | 1          | 1                   |
| 26. Sari Mekar        | -                | -        | -      | 3          | 1          | 2                   |
| 27. Nagasepaha        | -                | -        | -      | 1          | 1          | 1                   |
| 28. Alasangker        | -                | -        | -      | 1          | 3          | 2                   |
| 29. Poh Bergong       | -                | -        | -      | 1          | 1          | 1                   |
| <b>Jumlah</b>         | <b>1</b>         | <b>2</b> |        | <b>100</b> | <b>247</b> | <b>37</b>           |
| 2016                  | 1                | 2        | -      | 100        | 247        | 37                  |
| 2015                  | 1                | 2        | -      | 100        | 247        | 37                  |
| 2014                  | 1                | 2        | -      | 95         | 241        | 31                  |
| 2013                  | 3                | 6        | 1      | 95         | 241        | 31                  |

Sumber : - Kades/Lurah se - Kecamatan Buleleng. , Cabang Dinas Pendidikan Kecamatan Buleleng.

TABEL 4.2.3 JUMLAH ORANG JOMPO, ANAK TERLANTAR, DAN PENDERITA CACAT  
DIRINCI PER DESA/KELURAHAN, TAHUN 2017

| Desa/Kelurahan        | ORANG<br>JOMPO | ANAK<br>TERLANTAR/<br>YATIM PIATU | PENDERITA CACAT |               |                |                 |
|-----------------------|----------------|-----------------------------------|-----------------|---------------|----------------|-----------------|
|                       |                |                                   | TUNA<br>NETRA   | TUNA<br>RUNGU | CACAT<br>FISIK | CACAT<br>MENTAL |
| (1)                   | (2)            | (3)                               | (4)             | (5)           | (6)            | (7)             |
| 1. Kalibukbuk         | ...            | ...                               | ...             | ...           | ...            | ...             |
| 2. Anturan            | ...            | ...                               | ...             | ...           | ...            | ...             |
| 3. Tukadmungga        | ...            | ...                               | ...             | ...           | ...            | ...             |
| 4. Pamaron            | ...            | ...                               | ...             | ...           | ...            | ...             |
| 5. Baktiseraga        | ...            | ...                               | ...             | ...           | ...            | ...             |
| 6. Banyuasri          | ...            | ...                               | ...             | ...           | ...            | ...             |
| 7. Banjar Tegal       | ...            | ...                               | ...             | ...           | ...            | ...             |
| 8. Paket Agung        | ...            | ...                               | ...             | ...           | ...            | ...             |
| 9. Beratan            | ...            | ...                               | ...             | ...           | ...            | ...             |
| 10. Liligundi         | ...            | ...                               | ...             | ...           | ...            | ...             |
| 11. Kampung Singaraja | ...            | ...                               | ...             | ...           | ...            | ...             |
| 12. Kendran           | ...            | ...                               | ...             | ...           | ...            | ...             |
| 13. Astina            | ...            | ...                               | ...             | ...           | ...            | ...             |
| 14. Banjar Jawa       | ...            | ...                               | ...             | ...           | ...            | ...             |
| 15. Banjar Bali       | ...            | ...                               | ...             | ...           | ...            | ...             |
| 16. Kampung Kajanan   | ...            | ...                               | ...             | ...           | ...            | ...             |
| 17. Kaliuntu          | ...            | ...                               | ...             | ...           | ...            | ...             |
| 18. Kampung Anyar     | ...            | ...                               | ...             | ...           | ...            | ...             |
| 19. Kampung Bugis     | ...            | ...                               | ...             | ...           | ...            | ...             |
| 20. Kampung Baru      | ...            | ...                               | ...             | ...           | ...            | ...             |
| 21. Banyuning         | ...            | ...                               | ...             | ...           | ...            | ...             |
| 22. Penarukan         | ...            | ...                               | ...             | ...           | ...            | ...             |
| 23. Jinengdalem       | ...            | ...                               | ...             | ...           | ...            | ...             |
| 24. Penglatan         | ...            | ...                               | ...             | ...           | ...            | ...             |
| 25. Petandakan        | ...            | ...                               | ...             | ...           | ...            | ...             |
| 26. Sari Mekar        | ...            | ...                               | ...             | ...           | ...            | ...             |
| 27. Nagasepaha        | ...            | ...                               | ...             | ...           | ...            | ...             |
| 28. Alasangker        | ...            | ...                               | ...             | ...           | ...            | ...             |
| 29. Poh Bergong       | ...            | ...                               | ...             | ...           | ...            | ...             |
| Jumlah                | ...            | ...                               | ...             | ...           | ...            | ...             |
| 2015                  | -              | -                                 | 63              | 208           | 134            | 155             |
| 2014                  | -              | -                                 | 65              | 218           | 138            | 178             |
| 2013                  | -              | -                                 | 65              | 218           | 138            | 179             |
| 2012                  | -              | -                                 | 52              | 219           | 137            | 283             |

Sumber : - Kades/Lurah se - Kecamatan Buleleng. , Cabang Dinas Pendidikan Kec Buleleng.  
... data tidak tersedia

TABEL 4.2.4 JUMLAH PUS DAN AKSEPTOR MENURUT ALAT KONTRASEPSI YANG DIPAKAI  
DIRINCI PER DESA/KELURAHAN, TAHUN 2017

| Desa/Kelurahan        | JUMLAH PUS    | JUMLAH AKSEPTOR | ALAT KONTRASEPSI |              |              |              |
|-----------------------|---------------|-----------------|------------------|--------------|--------------|--------------|
|                       |               |                 | PIL              | KONDOM       | IUD          | SUNTIKAN     |
| (1)                   | (2)           | (3)             | (4)              | (5)          | (6)          | (7)          |
| 1. Kalibukbuk         | 1.123         | 906             | 90               | 103          | 150          | 531          |
| 2. Anturan            | 1.092         | 914             | 44               | 141          | 303          | 390          |
| 3. Tukadmungga        | 787           | 662             | 50               | 105          | 141          | 324          |
| 4. Pamaron            | 932           | 863             | 77               | 108          | 191          | 369          |
| 5. Baktiseraga        | 750           | 447             | 22               | 70           | 170          | 85           |
| 6. Banyuasri          | 1.173         | 1.010           | 70               | 26           | 202          | 631          |
| 7. Banjar Tegal       | 601           | 509             | 11               | 121          | 140          | 184          |
| 8. Paket Agung        | 484           | 415             | 24               | 57           | 184          | 110          |
| 9. Beratan            | 118           | 107             | 11               | 33           | 36           | 26           |
| 10. Liligundi         | 287           | 243             | 31               | 54           | 40           | 105          |
| 11. Kampung Singaraja | 205           | 175             | 29               | 41           | 28           | 72           |
| 12. Kendran           | 682           | 610             | 65               | 146          | 227          | 116          |
| 13. Astina            | 515           | 469             | 41               | 80           | 95           | 192          |
| 14. Banjar Jawa       | 829           | 698             | 126              | 138          | 140          | 213          |
| 15. Banjar Bali       | 490           | 441             | 31               | 27           | 169          | 178          |
| 16. Kampung Kajanan   | 722           | 607             | 79               | 15           | 61           | 431          |
| 17. Kaliuntu          | 940           | 779             | 63               | 25           | 293          | 338          |
| 18. Kampung Anyar     | 1.036         | 871             | 157              | 89           | 197          | 374          |
| 19. Kampung Bugis     | 881           | 685             | 136              | 107          | 113          | 279          |
| 20. Kampung Baru      | 1.476         | 1.282           | 162              | 105          | 456          | 500          |
| 21. Banyuning         | 2.145         | 1.845           | 100              | 230          | 848          | 535          |
| 22. Penarukan         | 1.477         | 1.268           | 134              | 235          | 224          | 570          |
| 23. Jinengdalem       | 804           | 683             | 38               | 71           | 308          | 227          |
| 24. Penglatan         | 754           | 686             | 26               | 27           | 458          | 89           |
| 25. Petandakan        | 418           | 367             | 34               | 68           | 141          | 97           |
| 26. Sari Mekar        | 736           | 649             | 54               | 47           | 153          | 380          |
| 27. Nagasepaha        | 394           | 362             | 76               | 61           | 107          | 99           |
| 28. Alasangker        | 1.130         | 936             | 26               | 42           | 469          | 263          |
| 29. Poh Bergong       | 650           | 595             | 99               | 50           | 91           | 228          |
| <b>Jumlah</b>         | <b>23.631</b> | <b>20.084</b>   | <b>1.906</b>     | <b>2.422</b> | <b>6.135</b> | <b>7.936</b> |
| 2016                  | 23.604        | 20.053          | 1.891            | 2.411        | 6.130        | 7.936        |
| 2015                  | 23.604        | 20.053          | 1.891            | 2.411        | 6.130        | 7.936        |
| 2014                  | 23.675        | 20.026          | 1.893            | 2.425        | 6.134        | 7.951        |
| 2013                  | 23.297        | 19.897          | 1.896            | 2.356        | 6.140        | 7.944        |

Sumber : - Kades/Lurah se - Kecamatan Buleleng.  
'- Koordinator PLKB Kecamatan Buleleng

| Desa/Kelurahan        | ALAT KONTRASEPSI |           |           |
|-----------------------|------------------|-----------|-----------|
|                       | IMPLANT          | VASEKTOMI | TUBEKTOMI |
| (1)                   | (2)              | (3)       | (4)       |
| 1. Kalibukbuk         | 19               | 0         | 13        |
| 2. Anturan            | 0                | 0         | 36        |
| 3. Tukadmungga        | 14               | 0         | 28        |
| 4. Pamaron            | 22               | 8         | 88        |
| 5. Baktiseraga        | 5                | 0         | 95        |
| 6. Banyuasri          | 15               | 3         | 63        |
| 7. Banjar Tegal       | 5                | 1         | 47        |
| 8. Paket Agung        | 4                | 1         | 35        |
| 9. Beratan            | 0                | 0         | 1         |
| 10. Liligundi         | 1                | 0         | 12        |
| 11. Kampung Singaraja | 0                | 0         | 5         |
| 12. Kendran           | 3                | 0         | 53        |
| 13. Astina            | 15               | 1         | 45        |
| 14. Banjar Jawa       | 12               | 0         | 69        |
| 15. Banjar Bali       | 8                | 1         | 27        |
| 16. Kampung Kajanan   | 7                | 0         | 14        |
| 17. Kaliuntu          | 3                | 12        | 45        |
| 18. Kampung Anyar     | 10               | 0         | 44        |
| 19. Kampung Bugis     | 19               | 5         | 26        |
| 20. Kampung Baru      | 9                | 0         | 50        |
| 21. Banyuning         | 20               | 0         | 112       |
| 22. Penarukan         | 10               | 0         | 95        |
| 23. Jinengdalem       | 2                | 1         | 36        |
| 24. Penglitan         | 18               | 2         | 66        |
| 25. Petandakan        | 18               | 2         | 7         |
| 26. Sari Mekar        | 6                | 0         | 9         |
| 27. Nagasepaha        | 0                | 1         | 18        |
| 28. Alasangker        | 83               | 12        | 41        |
| 29. Poh Bergong       | 92               | 12        | 23        |
| Jumlah                | 420              | 62        | 1.203     |
| 2016                  | 420              | 62        | 1.203     |
| 2015                  | 420              | 62        | 1.203     |
| 2014                  | 420              | 56        | 1.147     |
| 2013                  | 366              | 55        | 1.140     |

Sumber : - Kades/Lurah se - Kecamatan Buleleng.  
- Koordinator PLKB Kecamatan Buleleng



TABEL 4.3.1 BANYAKNYA TINDAK KEJAHATAN / PELANGGARAN YANG DIRINCI PER DESA/KELURAHAN, TAHUN 2017

| Desa/Kelurahan        | JENIS TINDAK KEJAHATAN |             |               |             |          |         |
|-----------------------|------------------------|-------------|---------------|-------------|----------|---------|
|                       | PEN-CURIAN             | PEM-BUNUHAN | PENG-ANIAYAAN | PERAM-POKAN | NARKOTIK | LAINNYA |
| (1)                   | (2)                    | (3)         | (4)           | (5)         | (6)      | (7)     |
| 1. Kalibukbuk         | ...                    | ...         | ...           | ...         | ...      | ...     |
| 2. Anturan            | ...                    | ...         | ...           | ...         | ...      | ...     |
| 3. Tukadmungga        | ...                    | ...         | ...           | ...         | ...      | ...     |
| 4. Pamaron            | ...                    | ...         | ...           | ...         | ...      | ...     |
| 5. Baktiseraga        | ...                    | ...         | ...           | ...         | ...      | ...     |
| 6. Banyuasri          | ...                    | ...         | ...           | ...         | ...      | ...     |
| 7. Banjar Tegal       | ...                    | ...         | ...           | ...         | ...      | ...     |
| 8. Paket Agung        | ...                    | ...         | ...           | ...         | ...      | ...     |
| 9. Beratan            | ...                    | ...         | ...           | ...         | ...      | ...     |
| 10. Liligundi         | ...                    | ...         | ...           | ...         | ...      | ...     |
| 11. Kampung Singaraja | ...                    | ...         | ...           | ...         | ...      | ...     |
| 12. Kendran           | ...                    | ...         | ...           | ...         | ...      | ...     |
| 13. Astina            | ...                    | ...         | ...           | ...         | ...      | ...     |
| 14. Banjar Jawa       | ...                    | ...         | ...           | ...         | ...      | ...     |
| 15. Banjar Bali       | ...                    | ...         | ...           | ...         | ...      | ...     |
| 16. Kampung Kajianan  | ...                    | ...         | ...           | ...         | ...      | ...     |
| 17. Kaliuntu          | ...                    | ...         | ...           | ...         | ...      | ...     |
| 18. Kampung Anyar     | ...                    | ...         | ...           | ...         | ...      | ...     |
| 19. Kampung Bugis     | ...                    | ...         | ...           | ...         | ...      | ...     |
| 20. Kampung Baru      | ...                    | ...         | ...           | ...         | ...      | ...     |
| 21. Banyuning         | ...                    | ...         | ...           | ...         | ...      | ...     |
| 22. Penarukan         | ...                    | ...         | ...           | ...         | ...      | ...     |
| 23. Jinengdalem       | ...                    | ...         | ...           | ...         | ...      | ...     |
| 24. Penglatan         | ...                    | ...         | ...           | ...         | ...      | ...     |
| 25. Petandakan        | ...                    | ...         | ...           | ...         | ...      | ...     |
| 26. Sari Mekar        | ...                    | ...         | ...           | ...         | ...      | ...     |
| 27. Nagasepaha        | ...                    | ...         | ...           | ...         | ...      | ...     |
| 28. Alasangker        | ...                    | ...         | ...           | ...         | ...      | ...     |
| 29. Poh Bergong       | ...                    | ...         | ...           | ...         | ...      | ...     |
| Jumlah                | ...                    | ...         | ...           | ...         | ...      | ...     |
| 2016                  | ...                    | ...         | ...           | ...         | ...      | ...     |
| 2015                  | 17                     | -           | 1             | -           | 1        | 10      |
| 2014                  | 19                     | -           | 2             | -           | 1        | 9       |
| 2013                  | 18                     | -           | 4             | -           | -        | 22      |

Sumber : - Kades/Lurah se - Kecamatan Buleleng.  
- Sektor / Polsektip Kecamatan Buleleng

TABEL 4.4.1 PERSENTASE PENDUDUK MENURUT AGAMA  
DIRINCI PER DESA/KELURAHAN, TAHUN 2017

| Desa/Kelurahan        | AGAMA        |              |             |             |             |
|-----------------------|--------------|--------------|-------------|-------------|-------------|
|                       | ISLAM        | HINDU        | BUDHA       | PROTESTAN   | KATOLIK     |
| (1)                   | (2)          | (3)          | (4)         | (5)         | (6)         |
| 1. Kalibukbuk         | 2,37         | 95,63        | 0,73        | 0,21        | 1,06        |
| 2. Anturan            | 0,73         | 98,53        | 0,23        | 0,09        | 0,41        |
| 3. Tukadmungga        | 1,85         | 98,15        | -           | -           | -           |
| 4. Pamaron            | 6,39         | 90,47        | 1,43        | 0,88        | 0,83        |
| 5. Baktiseraga        | 2,89         | 94,37        | 0,93        | 1,51        | 0,30        |
| 6. Banyuasri          | 16,51        | 72,43        | 2,90        | 4,12        | 4,03        |
| 7. Banjar Tegal       | 2,17         | 96,19        | 0,16        | 0,45        | 1,03        |
| 8. Paket Agung        | 1,78         | 97,62        | 0,18        | 0,27        | 0,14        |
| 9. Beratan            | 4,25         | 91,30        | 0,31        | 3,21        | 0,93        |
| 10. Liligundi         | 1,69         | 97,56        | 0,27        | 0,20        | 0,27        |
| 11. Kampung Singaraja | 89,31        | 8,86         | 0,97        | 0,55        | 0,30        |
| 12. Kendran           | 2,88         | 95,90        | 0,40        | 0,54        | 0,29        |
| 13. Astina            | 6,10         | 86,84        | 1,32        | 2,83        | 2,90        |
| 14. Banjar Jawa       | 11,65        | 86,27        | 0,79        | 0,76        | 0,53        |
| 15. Banjar Bali       | 33,31        | 54,63        | 4,76        | 3,67        | 3,63        |
| 16. Kampung Kajianan  | 83,18        | 8,12         | 6,43        | 1,15        | 0,63        |
| 17. Kaliuntu          | 16,55        | 76,29        | 3,48        | 1,34        | 2,35        |
| 18. Kampung Anyar     | 6,24         | 91,65        | 1,10        | 0,46        | 0,50        |
| 19. Kampung Bugis     | 92,92        | 41,07        | 2,09        | 0,35        | 0,57        |
| 20. Kampung Baru      | 18,72        | 68,45        | 11,49       | 0,97        | 0,36        |
| 21. Banyuning         | 6,85         | 89,44        | 0,62        | 1,37        | 1,72        |
| 22. Penarukan         | 10,24        | 89,09        | 0,36        | 0,15        | 0,17        |
| 23. Jinengdalem       | 0,06         | 99,97        | 0,06        | -           | -           |
| 24. Penglatan         | 0,16         | 98,50        | 1,34        | -           | -           |
| 25. Petandakan        | -            | 91,52        | 8,48        | -           | -           |
| 26. Sari Mekar        | 0,63         | 98,20        | 1,17        | -           | -           |
| 27. Nagasepaha        | -            | 100,00       | -           | -           | -           |
| 28. Alasangker        | -            | 96,52        | 3,11        | 0,37        | -           |
| 29. Poh Bergong       | -            | 99,74        | -           | 0,26        | -           |
| <b>Jumlah</b>         | <b>13,91</b> | <b>82,28</b> | <b>2,13</b> | <b>0,91</b> | <b>0,87</b> |
| 2016                  | 13,91        | 82,28        | 2,13        | 0,91        | 0,87        |
| 2015                  | 13,91        | 82,28        | 2,13        | 0,91        | 0,87        |
| 2014                  | 13,81        | 82,27        | 2,13        | 0,91        | 0,87        |
| 2013                  | 11,98        | 83,89        | 2,04        | 0,94        | 0,95        |

Sumber : - Kades/Lurah se - Kecamatan Buleleng.

TABEL 4.4.2 BANYAKNYA TEMPAT IBADAH

DIRINCI PER DESA/KELURAHAN, TAHUN 2017

| Desa/Kelurahan        | TEMPAT IBADAH    |                   |                   |        |           |        |            |
|-----------------------|------------------|-------------------|-------------------|--------|-----------|--------|------------|
|                       | SAD<br>KAHYANGAN | DANG<br>KAHYANGAN | KAHYANGAN<br>TIGA | GEREJA | MASJID *) | WIHARA | LAINNYA *) |
|                       | (1)              | (2)               | (3)               | (4)    | (5)       | (6)    | (7)        |
| 1. Kalibukbuk         | -                | -                 | 14                | -      | -         | -      | -          |
| 2. Anturan            | -                | -                 | 7                 | -      | -         | -      | -          |
| 3. Tukadmungga        | -                | -                 | 6                 | -      | -         | -      | 1          |
| 4. Pamaron            | -                | -                 | 2                 | 1      | 1         | 1      | 1          |
| 5. Baktiseraga        | -                | 1                 | 6                 | 2      | -         | -      | 1          |
| 6. Banyuasri          | -                | -                 | 4                 | -      | 3         | -      | -          |
| 7. Banjar Tegal       | -                | -                 | 3                 | 1      | -         | -      | -          |
| 8. Paket Agung        | -                | -                 | 3                 | -      | -         | -      | -          |
| 9. Beratan            | -                | -                 | 3                 | -      | -         | -      | -          |
| 10. Liligundi         | -                | -                 | 1                 | -      | -         | -      | -          |
| 11. Kampung Singaraja | -                | -                 | -                 | -      | 1         | -      | 2          |
| 12. Kendran           | -                | -                 | 1                 | -      | -         | -      | -          |
| 13. Astina            | -                | -                 | -                 | -      | -         | -      | -          |
| 14. Banjar Jawa       | -                | -                 | -                 | 2      | -         | 1      | 1          |
| 15. Banjar Bali       | -                | -                 | -                 | 2      | -         | -      | 1          |
| 16. Kampung Kajianan  | -                | -                 | -                 | -      | 5         | -      | 1          |
| 17. Kaliuntu          | -                | -                 | 1                 | 2      | -         | -      | 1          |
| 18. Kampung Anyar     | -                | -                 | 4                 | 1      | 1         | -      | -          |
| 19. Kampung Bugis     | -                | -                 | 1                 | -      | 3         | -      | 3          |
| 20. Kampung Baru      | -                | -                 | 1                 | -      | 1         | 1      | 2          |
| 21. Banyuning         | -                | -                 | 14                | 2      | -         | -      | -          |
| 22. Penarukan         | -                | -                 | 8                 | -      | 1         | -      | 1          |
| 23. Jinengdalem       | -                | -                 | 8                 | -      | -         | -      | -          |
| 24. Penglatan         | -                | -                 | 6                 | -      | -         | 1      | -          |
| 25. Petandakan        | -                | -                 | 8                 | -      | -         | 1      | -          |
| 26. Sari Mekar        | -                | -                 | 10                | -      | -         | -      | -          |
| 27. Nagasepaha        | -                | -                 | 5                 | -      | -         | -      | -          |
| 28. Alasangker        | -                | -                 | 7                 | -      | -         | 1      | -          |
| 29. Poh Bergong       | -                | -                 | 9                 | -      | -         | -      | -          |
| Jumlah                | -                | 1                 | 132               | 13     | 16        | 6      | 15         |
| 2016                  | -                | 1                 | 132               | 13     | 16        | 6      | 15         |
| 2015                  | -                | 1                 | 132               | 13     | 16        | 6      | 15         |
| 2014                  | -                | 1                 | 132               | 13     | 16        | 6      | 15         |
| 2013                  | -                | 1                 | 132               | 13     | 16        | 6      | 15         |

Sumber : - Kades/Lurah se - Kecamatan Buleleng.

# Bab V

Pertanian





TABEL 5.1.1 LUAS TANAM, LUAS PANEN, DAN PRODUKSI TANAMAN PADI SAWAH  
DIRINCI PER DESA/KELURAHAN, TAHUN 2017

| Desa/Kelurahan        | Luas Tanam      | Luas Panen      | Produksi         | Rata-rata<br>Produksi |
|-----------------------|-----------------|-----------------|------------------|-----------------------|
|                       | (ha)            | (ha)            | (ton)            | (ton/ha)              |
| (1)                   | (2)             | (3)             | (4)              | (5)                   |
| 1. Kalibukbuk         | 74,00           | 74,00           | 458,80           | 6,20                  |
| 2. Anturan            | 85,00           | 60,00           | 390,00           | 6,50                  |
| 3. Tukadmungga        | 169,00          | 159,00          | 1.049,40         | 6,60                  |
| 4. Pamaron            | 48,00           | 48,00           | 307,20           | 6,40                  |
| 5. Baktiseraga        | 216,00          | 205,00          | 1.306,75         | 6,37                  |
| 6. Banyuasri          | 122,00          | 122,00          | 765,00           | 6,27                  |
| 7. Banjar Tegal       | 4,00            | 4,00            | 24,00            | 6,00                  |
| 8. Paket Agung        | 75,00           | 75,00           | 450,00           | 6,00                  |
| 9. Beratan            | -               | -               | -                | -                     |
| 10. Liligundi         | 16,00           | 10,00           | 60,00            | 6,00                  |
| 11. Kampung Singaraja | -               | -               | -                | -                     |
| 12. Kendran           | -               | -               | -                | -                     |
| 13. Astina            | -               | -               | -                | -                     |
| 14. Banjar Jawa       | -               | -               | -                | -                     |
| 15. Banjar Bali       | -               | -               | -                | -                     |
| 16. Kampung Kajanan   | -               | -               | -                | -                     |
| 17. Kaliuntu          | -               | -               | -                | -                     |
| 18. Kampung Anyar     | -               | -               | -                | -                     |
| 19. Kampung Bugis     | -               | -               | -                | -                     |
| 20. Kampung Baru      | -               | -               | -                | -                     |
| 21. Banyuning         | 499,00          | 499,00          | 3.317,75         | 6,65                  |
| 22. Penarukan         | 420,00          | 420,00          | 2.643,00         | 6,29                  |
| 23. Jinengdalem       | 328,00          | 328,00          | 2.066,40         | 6,30                  |
| 24. Penglatan         | 167,00          | 168,00          | 1.085,50         | 6,46                  |
| 25. Petandakan        | 223,00          | 223,00          | 1.438,35         | 6,45                  |
| 26. Sari Mekar        | 271,00          | 189,00          | 1.134,00         | 6,00                  |
| 27. Nagasepaha        | 68,00           | 68,00           | 408,00           | 6,00                  |
| 28. Alasangker        | 422,00          | 391,00          | 2.424,20         | 6,20                  |
| 29. Poh Bergong       | 229,00          | 229,00          | 1.408,39         | 6,15                  |
| <b>Jumlah</b>         | <b>3.436,00</b> | <b>3.272,00</b> | <b>20.736,74</b> | <b>6,34</b>           |
| 2016                  | 3.436,00        | 3.272,00        | 20.956,74        | 6,40                  |
| 2015                  | 3.436,00        | 3.272,00        | 20.956,74        | 6,40                  |
| 2014                  | 3.411,00        | 2.916,00        | 18962.10         | #VALUE!               |
| 2013                  | 3.768,00        | 3.762,00        | 23.506,90        | 6,25                  |

Sumber : - Dinas Pertanian dan Peternakan Buleleng, Mantri Pertanian Kecamatan Buleleng  
Produksi : - Gabah Kering Giling

TABEL 5.1.2 LUAS TANAM, LUAS PANEN, DAN PRODUKSI TANAMAN KEDELE DAN KACANG HIJAU  
DIRINCI PER DESA/KELURAHAN, TAHUN 2017

| Desa/Kelurahan        | Kedele       |              |             |                    | Kacang Hijau |              |              |                    |
|-----------------------|--------------|--------------|-------------|--------------------|--------------|--------------|--------------|--------------------|
|                       | Luas Tanam   | Luas Panen   | Produksi    | Rata-Rata Produksi | Luas Tanam   | Luas Panen   | Produksi     | Rata-Rata Produksi |
|                       | (ha)         | (ha)         | (ton)       | (ton/ha)           | (ha)         | (ha)         | (ton)        | (ton/ha)           |
| (1)                   | (2)          | (3)          | (4)         | (5)                | (6)          | (7)          | (8)          | (9)                |
| 1. Kalibukbuk         | -            | -            | -           | -                  | -            | -            | -            | -                  |
| 2. Anturan            | -            | -            | -           | -                  | 10,00        | 10,00        | 4,30         | 0,43               |
| 3. Tukadmungga        | -            | -            | -           | -                  | -            | -            | -            | -                  |
| 4. Pamaron            | -            | -            | -           | -                  | -            | -            | -            | -                  |
| 5. Baktiseraga        | -            | -            | -           | -                  | -            | -            | -            | -                  |
| 6. Banyuasri          | -            | -            | -           | -                  | -            | -            | -            | -                  |
| 7. Banjar Tegal       | -            | -            | -           | -                  | -            | -            | -            | -                  |
| 8. Paket Agung        | -            | -            | -           | -                  | -            | -            | -            | -                  |
| 9. Beratan            | -            | -            | -           | -                  | -            | -            | -            | -                  |
| 10. Liligundi         | -            | -            | -           | -                  | -            | -            | -            | -                  |
| 11. Kampung Singaraja | -            | -            | -           | -                  | -            | -            | -            | -                  |
| 12. Kendran           | -            | -            | -           | -                  | -            | -            | -            | -                  |
| 13. Astina            | -            | -            | -           | -                  | -            | -            | -            | -                  |
| 14. Banjar Jawa       | -            | -            | -           | -                  | -            | -            | -            | -                  |
| 15. Banjar Bali       | -            | -            | -           | -                  | -            | -            | -            | -                  |
| 16. Kampung Kajanan   | -            | -            | -           | -                  | -            | -            | -            | -                  |
| 17. Kaliuntu          | -            | -            | -           | -                  | -            | -            | -            | -                  |
| 18. Kampung Anyar     | -            | -            | -           | -                  | -            | -            | -            | -                  |
| 19. Kampung Bugis     | -            | -            | -           | -                  | -            | -            | -            | -                  |
| 20. Kampung Baru      | -            | -            | -           | -                  | -            | -            | -            | -                  |
| 21. Banyuning         | 10,00        | 10,00        | 8,40        | 0,84               | 31,00        | 31,00        | 24,00        | 0,77               |
| 22. Penarukan         | -            | -            | -           | -                  | -            | -            | -            | -                  |
| 23. Jinengdalem       | -            | -            | -           | -                  | 4,00         | 4,00         | 2,50         | 0,63               |
| 24. Penglatan         | -            | -            | -           | -                  | -            | -            | -            | -                  |
| 25. Petandakan        | -            | -            | -           | -                  | 5,00         | 4,00         | 2,40         | 0,60               |
| 26. Sari Mekar        | -            | -            | -           | -                  | 5,00         | 4,00         | 2,40         | 0,60               |
| 27. Nagasepaha        | -            | -            | -           | -                  | 2,00         | 2,00         | 1,30         | 0,65               |
| 28. Alasangker        | -            | -            | -           | -                  | 15,00        | 7,00         | 4,20         | 0,60               |
| 29. Poh Bergong       | -            | -            | -           | -                  | 10,00        | 9,00         | 5,40         | 0,60               |
| <b>Jumlah</b>         | <b>10,00</b> | <b>10,00</b> | <b>8,40</b> | <b>0,84</b>        | <b>82,00</b> | <b>71,00</b> | <b>46,50</b> | <b>4,88</b>        |
| 2016                  | 10,00        | 10,00        | 8,60        | 0,86               | 82,00        | 71,00        | 46,00        | 0,65               |
| 2015                  | 10,00        | 10,00        | 9,00        | 0,90               | 82,00        | 71,00        | 47,26        | 0,67               |
| 2014                  | 6,00         | 6,00         | 8,50        | #####              | 105,00       | 105,00       | 76,13        | 0,73               |
| 2013                  | 15,00        | 15,00        | 14,78       | 0,99               | 106,00       | 106,00       | 73,00        | 0,69               |

Sumber : - Dinas Pertanian dan Peternakan Kabupaten Buleleng  
- Mantri Pertanian Kecamatan Buleleng

TABEL 5.1.3 LUAS TANAM, LUAS PANEN, DAN PRODUKSI TANAMAN JAGUNG DAN KACANG TANAH DIRINCI PER DESA/KELURAHAN, TAHUN 2017

| Desa/Kelurahan        | JAGUNG      |             |              |                    | KACANG TANAH |            |          |                    |
|-----------------------|-------------|-------------|--------------|--------------------|--------------|------------|----------|--------------------|
|                       | Luas Tanam  | Luas Panen  | Produksi     | Rata-Rata Produksi | Luas Tanam   | Luas Panen | Produksi | Rata-Rata Produksi |
|                       | (ha)        | (ha)        | (ton)        | (ton/ha)           | (ha)         | (ha)       | (ton)    | (ton/ha)           |
| (1)                   | (2)         | (3)         | (4)          | (5)                | (6)          | (7)        | (8)      | (9)                |
| 1. Kalibukbuk         | -           | -           | -            | -                  | -            | -          | -        | -                  |
| 2. Anturan            | 5,00        | 5,00        | 10,50        | 2,10               | -            | -          | -        | -                  |
| 3. Tukadmungga        | -           | -           | -            | -                  | -            | -          | -        | -                  |
| 4. Pamaron            | -           | -           | -            | -                  | -            | -          | -        | -                  |
| 5. Baktiseraga        | -           | -           | -            | -                  | -            | -          | -        | -                  |
| 6. Banyuasri          | -           | -           | -            | -                  | -            | -          | -        | -                  |
| 7. Banjar Tegal       | -           | -           | -            | -                  | -            | -          | -        | -                  |
| 8. Paket Agung        | -           | -           | -            | -                  | -            | -          | -        | -                  |
| 9. Beratan            | -           | -           | -            | -                  | -            | -          | -        | -                  |
| 10. Liligundi         | -           | -           | -            | -                  | -            | -          | -        | -                  |
| 11. Kampung Singaraja | -           | -           | -            | -                  | -            | -          | -        | -                  |
| 12. Kendran           | -           | -           | -            | -                  | -            | -          | -        | -                  |
| 13. Astina            | -           | -           | -            | -                  | -            | -          | -        | -                  |
| 14. Banjar Jawa       | -           | -           | -            | -                  | -            | -          | -        | -                  |
| 15. Banjar Bali       | -           | -           | -            | -                  | -            | -          | -        | -                  |
| 16. Kampung Kajanan   | -           | -           | -            | -                  | -            | -          | -        | -                  |
| 17. Kaliuntu          | -           | -           | -            | -                  | -            | -          | -        | -                  |
| 18. Kampung Anyar     | -           | -           | -            | -                  | -            | -          | -        | -                  |
| 19. Kampung Bugis     | -           | -           | -            | -                  | -            | -          | -        | -                  |
| 20. Kampung Baru      | -           | -           | -            | -                  | -            | -          | -        | -                  |
| 21. Banyuning         | 1,00        | 1,00        | 2,00         | 2,00               | -            | -          | -        | -                  |
| 22. Penarukan         | -           | -           | -            | -                  | -            | -          | -        | -                  |
| 23. Jinengdalem       | -           | -           | -            | -                  | -            | -          | -        | -                  |
| 24. Penglatan         | 2,00        | 2,00        | 4,50         | 2,25               | -            | -          | -        | -                  |
| 25. Petandakan        | 1,00        | 1,00        | 2,00         | 2,00               | -            | -          | -        | -                  |
| 26. Sari Mekar        | -           | -           | -            | -                  | -            | -          | -        | -                  |
| 27. Nagasepaha        | -           | -           | -            | -                  | -            | -          | -        | -                  |
| 28. Alasangker        | -           | -           | -            | -                  | -            | -          | -        | -                  |
| 29. Poh Bergong       | -           | -           | -            | -                  | -            | -          | -        | -                  |
| <b>Jumlah</b>         | <b>9,00</b> | <b>9,00</b> | <b>19,00</b> | <b>2,11</b>        | <b>-</b>     | <b>-</b>   | <b>-</b> | <b>-</b>           |
| 2016                  | 9,00        | 9,00        | 18,70        | 2,08               | -            | -          | -        | -                  |
| 2015                  | 9,00        | 9,00        | 19,30        | 2,14               | -            | -          | -        | -                  |
| 2014                  | 8,00        | 8,00        | 17,30        | 2,16               | 5,00         | 5,00       | 12,00    | 2,40               |
| 2013                  | 12,00       | 12,00       | 25,25        | 2,10               | 15,00        | 15,00      | 37,03    | 2,46               |

Sumber : - Dinas Pertanian dan Peternakan Kabupaten Buleleng  
- Mantri Pertanian Kecamatan Buleleng



TABEL 5.2.1 PRODUKSI TANAMAN BUAH - BUAHAN  
DIRINCI MENURUT DESA/KELURAHAN, TAHUN 2017

| Desa/Kelurahan        | Buah-Buahan            |                        |                        |                        |                          |                         |
|-----------------------|------------------------|------------------------|------------------------|------------------------|--------------------------|-------------------------|
|                       | Durian<br>(ton)<br>(1) | Mangga<br>(ton)<br>(2) | Anggur<br>(ton)<br>(3) | Pisang<br>(ton)<br>(4) | Rambutan<br>(ton)<br>(5) | Lainnya<br>(ton)<br>(6) |
| 1. Kalibukbuk         | -                      | 80,12                  | -                      | 97,00                  | 18,00                    | 17,00                   |
| 2. Anturan            | -                      | 90,00                  | -                      | 118,00                 | 20,00                    | 20,54                   |
| 3. Tukadmungga        | -                      | 54,00                  | -                      | 108,21                 | 7,00                     | 20,57                   |
| 4. Pamaron            | -                      | 23,78                  | -                      | 100,00                 | 3,00                     | 20,87                   |
| 5. Baktiseraga        | -                      | 19,00                  | -                      | 43,00                  | -                        | 13,23                   |
| 6. Banyuasri          | -                      | 9,40                   | -                      | 6,25                   | -                        | 10,22                   |
| 7. Banjar Tegal       | -                      | 11,00                  | -                      | 8,12                   | -                        | 6,70                    |
| 8. Paket Agung        | -                      | 38,00                  | -                      | 38,00                  | 11,00                    | 20,00                   |
| 9. Beratan            | -                      | 7,15                   | -                      | 7,00                   | -                        | 9,90                    |
| 10. Liligundi         | -                      | 7,90                   | -                      | 8,00                   | -                        | 9,00                    |
| 11. Kampung Singaraja | -                      | -                      | -                      | -                      | -                        | -                       |
| 12. Kendran           | -                      | -                      | -                      | -                      | -                        | -                       |
| 13. Astina            | -                      | -                      | -                      | -                      | -                        | -                       |
| 14. Banjar Jawa       | -                      | -                      | -                      | -                      | -                        | -                       |
| 15. Banjar Bali       | -                      | -                      | -                      | -                      | -                        | -                       |
| 16. Kampung Kajanan   | -                      | -                      | -                      | -                      | -                        | -                       |
| 17. Kaliuntu          | -                      | -                      | -                      | -                      | -                        | -                       |
| 18. Kampung Anyar     | -                      | -                      | -                      | -                      | -                        | -                       |
| 19. Kampung Bugis     | -                      | -                      | -                      | -                      | -                        | -                       |
| 20. Kampung Baru      | -                      | -                      | -                      | -                      | -                        | -                       |
| 21. Banyuning         | -                      | -                      | -                      | 105,22                 | 30,86                    | 36,25                   |
| 22. Penarukan         | -                      | -                      | -                      | 98,10                  | 27,50                    | 31,32                   |
| 23. Jinengdalem       | 18,67                  | -                      | -                      | 98,87                  | 58,90                    | 27,70                   |
| 24. Penglatan         | -                      | -                      | -                      | 95,34                  | 21,65                    | 23,80                   |
| 25. Petandakan        | 28,55                  | -                      | -                      | 112,50                 | 18,60                    | 18,90                   |
| 26. Sari Mekar        | -                      | -                      | -                      | 80,50                  | 14,16                    | 20,50                   |
| 27. Nagasepaha        | 15,43                  | -                      | -                      | 50,40                  | 18,45                    | 18,98                   |
| 28. Alasangker        | 27,25                  | -                      | -                      | 130,80                 | 35,45                    | 65,45                   |
| 29. Poh Bergong       | 16,50                  | -                      | -                      | 135,65                 | 99,55                    | 50,00                   |
| <b>Jumlah</b>         | <b>106,40</b>          | <b>340,35</b>          | <b>-</b>               | <b>1.440,96</b>        | <b>384,12</b>            | <b>440,93</b>           |
| 2016                  | 100,00                 | 344,00                 | -                      | 1.432,00               | 363,00                   | 441,00                  |
| 2015                  | 106,40                 | 346,81                 | -                      | 1.451,80               | 389,20                   | 445,30                  |
| 2014                  | 88,00                  | 300,00                 | -                      | 1.442,00               | 422,00                   | 440,00                  |
| 2013                  | 79,70                  | 233,00                 | -                      | 1.452,80               | 570,00                   | 473,30                  |

sumber : - Dinas Pertanian dan Peternakan Kabupaten Buleleng  
- Mantri Pertanian Kecamatan Buleleng

TABEL 5.3.1 LUAS TANAM, PRODUKSI PERKEBUNAN RAKYAT, DAN SUBAK ABIAN  
DIRINCI PER DESA/KELURAHAN, TAHUN 2017

| Desa/Kelurahan        | Kelapa        |                  | Kopi       |           |
|-----------------------|---------------|------------------|------------|-----------|
|                       | Luas Tanam    | Produksi         | Luas Tanam | Produksi  |
|                       | (ha)          | (kwintal)        | (ha)       | (kwintal) |
| (1)                   | (2)           | (3)              | (4)        | (5)       |
| 1. Kalibukbuk         | 80,00         | 2.568,00         | -          | -         |
| 2. Anturan            | 31,00         | 1.023,00         | -          | -         |
| 3. Tukadmungga        | 15,00         | 350,00           | -          | -         |
| 4. Pamaron            | 13,40         | 450,00           | -          | -         |
| 5. Baktiseraga        | -             | -                | -          | -         |
| 6. Banyuasri          | -             | -                | -          | -         |
| 7. Banjar Tegal       | -             | -                | -          | -         |
| 8. Paket Agung        | -             | -                | -          | -         |
| 9. Beratan            | 1,00          | 5,20             | -          | -         |
| 10. Liligundi         | 2,00          | 10,80            | -          | -         |
| 11. Kampung Singaraja | -             | -                | -          | -         |
| 12. Kendran           | -             | -                | -          | -         |
| 13. Astina            | -             | -                | -          | -         |
| 14. Banjar Jawa       | -             | -                | -          | -         |
| 15. Banjar Bali       | -             | -                | -          | -         |
| 16. Kampung Kajanan   | -             | -                | -          | -         |
| 17. Kaliuntu          | 2,00          | 10,40            | -          | -         |
| 18. Kampung Anyar     | -             | -                | -          | -         |
| 19. Kampung Bugis     | -             | -                | -          | -         |
| 20. Kampung Baru      | -             | -                | -          | -         |
| 21. Banyuning         | 18,40         | 567,90           | -          | -         |
| 22. Penarukan         | 24,80         | 785,80           | -          | -         |
| 23. Jinengdalem       | 23,00         | 819,60           | -          | -         |
| 24. Penglatan         | 19,40         | 673,20           | -          | -         |
| 25. Petandakan        | 11,00         | 375,60           | -          | -         |
| 26. Sari Mekar        | 28,00         | 1.004,60         | -          | -         |
| 27. Nagasepaha        | 31,00         | 1.015,20         | -          | -         |
| 28. Alasangker        | 75,00         | 2.513,00         | -          | -         |
| 29. Poh Bergong       | 49,00         | 1.709,75         | -          | -         |
| <b>Jumlah</b>         | <b>424,00</b> | <b>13.882,05</b> |            |           |
| 2016                  | 430,00        | 14.350,00        | -          | -         |
| 2015                  | 432,00        | 14.683,85        | -          | -         |
| 2014                  | 427,00        | 4.002,37         | -          | -         |
| 2013                  | 424,00        | 3.758,18         | -          | -         |

Sumber : - Dinas Pertanian dan Peternakan Kabupaten Buleleng  
- Mantri Perkebunan Kecamatan Buleleng

LANJUTAN TABEL 5.3.1

| Desa/Kelurahan        | Cengkeh      |              | Vanili     |           |
|-----------------------|--------------|--------------|------------|-----------|
|                       | Luas Tanam   | Produksi     | Luas Tanam | Produksi  |
|                       | (ha)         | (kwintal)    | (ha)       | (kwintal) |
| (1)                   | (6)          | (7)          | (8)        | (9)       |
| 1. Kalibukbuk         | -            | -            | -          | -         |
| 2. Anturan            | -            | -            | -          | -         |
| 3. Tukadmungga        | -            | -            | -          | -         |
| 4. Pamaron            | -            | -            | -          | -         |
| 5. Baktiseraga        | -            | -            | -          | -         |
| 6. Banyuasri          | -            | -            | -          | -         |
| 7. Banjar Tegal       | -            | -            | -          | -         |
| 8. Paket Agung        | -            | -            | -          | -         |
| 9. Beratan            | -            | -            | -          | -         |
| 10. Liligundi         | -            | -            | -          | -         |
| 11. Kampung Singaraja | -            | -            | -          | -         |
| 12. Kendran           | -            | -            | -          | -         |
| 13. Astina            | -            | -            | -          | -         |
| 14. Banjar Jawa       | -            | -            | -          | -         |
| 15. Banjar Bali       | -            | -            | -          | -         |
| 16. Kampung Kajanan   | -            | -            | -          | -         |
| 17. Kaliuntu          | -            | -            | -          | -         |
| 18. Kampung Anyar     | -            | -            | -          | -         |
| 19. Kampung Bugis     | -            | -            | -          | -         |
| 20. Kampung Baru      | -            | -            | -          | -         |
| 21. Banyuning         | -            | -            | -          | -         |
| 22. Penarukan         | -            | -            | -          | -         |
| 23. Jinengdalem       | -            | -            | -          | -         |
| 24. Penglatan         | -            | -            | -          | -         |
| 25. Petandakan        | -            | -            | -          | -         |
| 26. Sari Mekar        | 2,00         | 0,20         | -          | -         |
| 27. Nagasepaha        | 6,00         | 0,10         | -          | -         |
| 28. Alasangker        | 28,50        | 10,00        | -          | -         |
| 29. Poh Bergong       | 3,00         | 0,50         | -          | -         |
| <b>Jumlah</b>         | <b>39,50</b> | <b>10,80</b> | -          | -         |
| 2016                  | 39,50        | 254,00       | -          | -         |
| 2015                  | 39,50        | 260,40       | -          | -         |
| 2014                  | 42,00        | 283,00       | -          | -         |
| 2013                  | 37,00        | 76,95        | -          | -         |

Sumber : - Dinas Pertanian dan Peternakan Kabupaten Buleleng  
 - Mantri Perkebunan Kecamatan Buleleng

LANJUTAN TABEL 5.3.1

| Desa/Kelurahan        | Jambu Mete |           | Coklat       |               |
|-----------------------|------------|-----------|--------------|---------------|
|                       | Luas Tanam | Produksi  | Luas Tanam   | Produksi      |
|                       | (ha)       | (kwintal) | (ha)         | (kwintal)     |
| (1)                   | (10)       | (11)      | (12)         | (13)          |
| 1. Kalibukbuk         | -          | -         | 2,50         | 20,00         |
| 2. Anturan            | -          | -         | 3,50         | 22,00         |
| 3. Tukadmungga        | -          | -         | -            | -             |
| 4. Pamaron            | -          | -         | -            | -             |
| 5. Baktiseraga        | -          | -         | -            | -             |
| 6. Banyuasri          | -          | -         | -            | -             |
| 7. Banjar Tegal       | -          | -         | -            | -             |
| 8. Paket Agung        | -          | -         | -            | -             |
| 9. Beratan            | -          | -         | -            | -             |
| 10. Liligundi         | -          | -         | -            | -             |
| 11. Kampung Singaraja | -          | -         | -            | -             |
| 12. Kendran           | -          | -         | -            | -             |
| 13. Astina            | -          | -         | -            | -             |
| 14. Banjar Jawa       | -          | -         | -            | -             |
| 15. Banjar Bali       | -          | -         | -            | -             |
| 16. Kampung Kajaran   | -          | -         | -            | -             |
| 17. Kaliuntu          | -          | -         | -            | -             |
| 18. Kampung Anyar     | -          | -         | -            | -             |
| 19. Kampung Bugis     | -          | -         | -            | -             |
| 20. Kampung Baru      | -          | -         | -            | -             |
| 21. Banyuning         | -          | -         | -            | -             |
| 22. Penarukan         | -          | -         | -            | -             |
| 23. Jinengdalem       | -          | -         | -            | -             |
| 24. Penglatan         | -          | -         | -            | -             |
| 25. Petandakan        | -          | -         | 2,50         | 23,00         |
| 26. Sari Mekar        | -          | -         | -            | -             |
| 27. Nagasepaha        | -          | -         | 6,50         | 45,00         |
| 28. Alasangker        | -          | -         | 14,00        | 100,00        |
| 29. Poh Bergong       | -          | -         | 3,00         | 23,00         |
| <b>Jumlah</b>         | -          | -         | <b>32,00</b> | <b>233,00</b> |
| 2016                  | -          | -         | 35,00        | 243,00        |
| 2015                  | -          | -         | 35,00        | 251,30        |
| 2014                  | -          | -         | 35,00        | 272,74        |
| 2013                  | 1,00       | 4,20      | 35,00        | 41,51         |

Sumber : - Dinas Pertanian dan Peternakan Kabupaten Buleleng  
 - Mantri Perkebunan Kecamatan Buleleng

LANJUTAN TABEL 5.3.1

| Desa/Kelurahan        | Tembakau   |           | Subak Abian  |                |
|-----------------------|------------|-----------|--------------|----------------|
|                       | Luas Tanam | Produksi  | Jumlah Subak | Jumlah Anggota |
|                       | (ha)       | (kwintal) |              |                |
| (1)                   | (14)       | (15)      | (16)         | (17)           |
| 1. Kalibukbuk         | -          | -         | 1,00         | 62,00          |
| 2. Anturan            | -          | -         | 1,00         | 66,00          |
| 3. Tukadmungga        | -          | -         | -            | -              |
| 4. Pamaron            | -          | -         | -            | -              |
| 5. Baktiseraga        | -          | -         | -            | -              |
| 6. Banyuasri          | -          | -         | -            | -              |
| 7. Banjar Tegal       | -          | -         | -            | -              |
| 8. Paket Agung        | -          | -         | -            | -              |
| 9. Beratan            | -          | -         | -            | -              |
| 10. Liligundi         | -          | -         | -            | -              |
| 11. Kampung Singaraja | -          | -         | -            | -              |
| 12. Kendran           | -          | -         | -            | -              |
| 13. Astina            | -          | -         | -            | -              |
| 14. Banjar Jawa       | -          | -         | -            | -              |
| 15. Banjar Bali       | -          | -         | -            | -              |
| 16. Kampung Kajanan   | -          | -         | -            | -              |
| 17. Kaliuntu          | -          | -         | -            | -              |
| 18. Kampung Anyar     | -          | -         | -            | -              |
| 19. Kampung Bugis     | -          | -         | -            | -              |
| 20. Kampung Baru      | -          | -         | -            | -              |
| 21. Banyuning         | -          | -         | -            | -              |
| 22. Penarukan         | -          | -         | -            | -              |
| 23. Jinengdalem       | -          | -         | -            | -              |
| 24. Penglatan         | -          | -         | -            | -              |
| 25. Petandakan        | -          | -         | 1,00         | 70,00          |
| 26. Sari Mekar        | -          | -         | -            | -              |
| 27. Nagasepaha        | -          | -         | 1,00         | 65,00          |
| 28. Alasangker        | -          | -         | 2,00         | 180,00         |
| 29. Poh Bergong       | -          | -         | 1,00         | 65,00          |
| <b>Jumlah</b>         | -          | -         | <b>7</b>     | <b>508</b>     |
| 2016                  | -          | -         | 7            | 507            |
| 2015                  | 505,25     | 8.676,74  | 7            | 507            |
| 2014                  | 105,00     | 1.874,84  | 7            | 508            |
| 2013                  | 106,00     | 1.297,66  | 7            | 508            |

Sumber : - Dinas Pertanian dan Peternakan Kabupaten Buleleng  
- Mantri Perkebunan Kecamatan Buleleng

TABEL 5.4.1 BANYAKNYA POPULASI TERNAK DAN UNGGAS  
DIRINCI PER DESA / KELURAHAN, TAHUN 2017

| Desa/Kelurahan        | Jumlah Ternak (Ekor) |               |            |          |          |          |                |               |
|-----------------------|----------------------|---------------|------------|----------|----------|----------|----------------|---------------|
|                       | Sapi                 | Babi          | Kambing    | Kerbau   | Kuda     | Domba    | Ternak Lainnya | Unggas        |
| (1)                   | (2)                  | (3)           | (4)        | (5)      | (6)      | (7)      | (8)            | (9)           |
| 1. Kalibukbuk         | 433                  | 1.530         | 11         | -        | -        | -        | -              | 1.487         |
| 2. Anturan            | 413                  | 667           | 5          | -        | -        | -        | 30             | 1.478         |
| 3. Tukadmungga        | 189                  | 684           | -          | -        | -        | -        | 7              | 2.000         |
| 4. Pamaron            | 234                  | 163           | -          | -        | -        | -        | -              | 1.912         |
| 5. Baktiseraga        | 242                  | 495           | -          | -        | -        | -        | -              | 3.176         |
| 6. Banyuasri          | 269                  | 271           | -          | -        | -        | -        | 32             | 200           |
| 7. Banjar Tegal       | 175                  | 198           | -          | -        | -        | -        | -              | 1.188         |
| 8. Paket Agung        | 135                  | 233           | -          | -        | -        | -        | 8              | 513           |
| 9. Beratan            | 9                    | 19            | -          | -        | -        | -        | -              | 1.732         |
| 10. Liligundi         | 81                   | 150           | -          | -        | -        | -        | 25             | 150           |
| 11. Kampung Singaraja | -                    | -             | 25         | -        | -        | -        | -              | 530           |
| 12. Kendran           | -                    | 58            | 8          | -        | -        | -        | 7              | 350           |
| 13. Astina            | -                    | 38            | 8          | -        | -        | -        | 15             | 850           |
| 14. Banjar Jawa       | -                    | 10            | -          | -        | -        | -        | 10             | 310           |
| 15. Banjar Bali       | -                    | 10            | 9          | -        | -        | -        | -              | 63            |
| 16. Kampung Kajanan   | -                    | -             | 28         | -        | -        | -        | 26             | 275           |
| 17. Kaliuntu          | -                    | -             | -          | -        | -        | -        | -              | 650           |
| 18. Kampung Anyar     | -                    | 53            | 8          | -        | -        | -        | -              | 390           |
| 19. Kampung Bugis     | -                    | 33            | 9          | -        | -        | -        | -              | 575           |
| 20. Kampung Baru      | -                    | 81            | 18         | -        | -        | -        | 110            | 5.576         |
| 21. Banyuning         | 272                  | 946           | 41         | -        | -        | -        | 72             | 20.625        |
| 22. Penarukan         | 336                  | 624           | 50         | -        | -        | -        | 112            | 8.438         |
| 23. Jinengdalem       | 845                  | 1.860         | 11         | -        | -        | -        | 32             | 2.948         |
| 24. Penglatan         | 330                  | 814           | -          | -        | -        | -        | 4              | 2.860         |
| 25. Petandakan        | 276                  | 1.800         | -          | -        | -        | -        | 8              | 1.534         |
| 26. Sari Mekar        | 243                  | 303           | 28         | -        | -        | -        | -              | 2.907         |
| 27. Nagasepaha        | 288                  | 800           | -          | -        | -        | -        | 56             | 3.831         |
| 28. Alasangker        | 345                  | 546           | -          | -        | -        | -        | -              | 10.135        |
| 29. Poh Bergong       | 608                  | 317           | -          | -        | -        | -        | -              | -             |
| <b>Jumlah</b>         | <b>5.723</b>         | <b>12.703</b> | <b>259</b> | <b>-</b> | <b>-</b> | <b>-</b> | <b>554</b>     | <b>76.683</b> |
| 2016                  | 5.736                | 12.766        | 254        | -        | -        | -        | 564            | 77.221        |
| 2015                  | 5.743                | 12.794        | 257        | -        | -        | -        | 586            | 77.249        |
| 2014                  | 5.334                | 16.350        | 281        | -        | -        | -        | 4.035          | 62.018        |
| 2013                  | 4.432                | 12.261        | 269        | 4        | 14       | -        | -              | 53.213        |

Sumber : - Dinas Peternakan Kabupaten Buleleng

TABEL 5.5.1 JUMLAH SARANA PERIKANAN  
DIRINCI PER DESA / KELURAHAN, TAHUN 2017

| Desa/Kelurahan        | Balai Kelompok Nelayan (Buah) | Tempat Pelelangan Ikan (Buah) | Balai Benih Ikan (Buah) | Perahu/Jukung (Buah) | Perahu/Kapal Motor Tempel (Buah) |
|-----------------------|-------------------------------|-------------------------------|-------------------------|----------------------|----------------------------------|
| (1)                   | (2)                           | (3)                           | (4)                     | (5)                  | (6)                              |
| 1. Kalibukbuk         | 2                             | -                             | -                       | 12                   | 58                               |
| 2. Anturan            | 1                             | -                             | -                       | 11                   | 67                               |
| 3. Tukadmungga        | 2                             | -                             | -                       | 9                    | 41                               |
| 4. Pamaron            | 1                             | -                             | -                       | 7                    | 42                               |
| 5. Baktiseraga        | -                             | -                             | -                       | 6                    | 28                               |
| 6. Banyuasri          | 2                             | -                             | -                       | 5                    | 25                               |
| 7. Banjar Tegal       | -                             | -                             | -                       | -                    | -                                |
| 8. Paket Agung        | -                             | -                             | -                       | -                    | -                                |
| 9. Beratan            | -                             | -                             | -                       | -                    | -                                |
| 10. Liligundi         | -                             | -                             | -                       | -                    | -                                |
| 11. Kampung Singaraja | -                             | -                             | -                       | -                    | -                                |
| 12. Kendran           | -                             | -                             | -                       | -                    | -                                |
| 13. Astina            | -                             | -                             | -                       | -                    | -                                |
| 14. Banjar Jawa       | -                             | -                             | -                       | -                    | -                                |
| 15. Banjar Bali       | -                             | -                             | -                       | -                    | -                                |
| 16. Kampung Kajanan   | -                             | -                             | -                       | -                    | -                                |
| 17. Kaliuntu          | 1                             | -                             | -                       | 5                    | 25                               |
| 18. Kampung Anyar     | -                             | -                             | -                       | 5                    | 23                               |
| 19. Kampung Bugis     | -                             | -                             | -                       | 4                    | 20                               |
| 20. Kampung Baru      | 1                             | -                             | -                       | 3                    | 16                               |
| 21. Banyuning         | 1                             | -                             | -                       | 9                    | 41                               |
| 22. Penarukan         | 1                             | -                             | -                       | 7                    | 31                               |
| 23. Jinengdalem       | -                             | -                             | -                       | -                    | -                                |
| 24. Penglatan         | -                             | -                             | -                       | -                    | -                                |
| 25. Petandakan        | -                             | -                             | -                       | -                    | -                                |
| 26. Sari Mekar        | -                             | -                             | -                       | -                    | -                                |
| 27. Nagasepaha        | -                             | -                             | -                       | -                    | -                                |
| 28. Alasangker        | -                             | -                             | -                       | -                    | -                                |
| 29. Poh Bergong       | -                             | -                             | -                       | -                    | -                                |
| <b>Jumlah</b>         | <b>12</b>                     | <b>-</b>                      | <b>-</b>                | <b>83</b>            | <b>417</b>                       |
| 2016                  | 12                            | -                             | -                       | 85                   | 420                              |
| 2015                  | 12                            | -                             | -                       | 86                   | 426                              |
| 2014                  | 9                             | -                             | -                       | 396                  | 410                              |
| 2013                  | 9                             | -                             | -                       | 250                  | 392                              |

Sumber : - Dinas Pertanian dan Peternakan Kabupaten Buleleng  
- Mantri Pertanian Kecamatan Buleleng

TABEL 5.5.2 LUAS PRODUKSI KOLAM, TAMBAK DAN PENANGKAPAN DI LAUT  
DIRINCI PER DESA / KELURAHAN, TAHUN 2017

| Desa/Kelurahan        | Kolam        |                   | Tambak       |                   | Danau        |                   | Laut              |
|-----------------------|--------------|-------------------|--------------|-------------------|--------------|-------------------|-------------------|
|                       | Luas<br>(ha) | Produksi<br>(ton) | Luas<br>(ha) | Produksi<br>(ton) | Luas<br>(ha) | Produksi<br>(ton) | Produksi<br>(ton) |
| (1)                   | (2)          | (3)               | (4)          | (5)               | (6)          | (7)               | (8)               |
| 1. Kalibukbuk         | 1,25         | 1,15              | -            | -                 | -            | -                 | 234,00            |
| 2. Anturan            | -            | -                 | -            | -                 | -            | -                 | 226,00            |
| 3. Tukadmungga        | 0,13         | 0,10              | -            | -                 | -            | -                 | 150,00            |
| 4. Pemaron            | -            | -                 | -            | -                 | -            | -                 | 244,51            |
| 5. Baktiseraga        | -            | -                 | -            | -                 | -            | -                 | 75,00             |
| 6. Banyuasri          | -            | -                 | -            | -                 | -            | -                 | 38,00             |
| 7. Banjar Tegal       | -            | -                 | -            | -                 | -            | -                 | -                 |
| 8. Paket Agung        | -            | -                 | -            | -                 | -            | -                 | -                 |
| 9. Beratan            | -            | -                 | -            | -                 | -            | -                 | -                 |
| 10. Liligundi         | -            | -                 | -            | -                 | -            | -                 | -                 |
| 11. Kampung Singaraja | -            | -                 | -            | -                 | -            | -                 | -                 |
| 12. Kendran           | -            | -                 | -            | -                 | -            | -                 | -                 |
| 13. Astina            | -            | -                 | -            | -                 | -            | -                 | -                 |
| 14. Banjar Jawa       | -            | -                 | -            | -                 | -            | -                 | -                 |
| 15. Banjar Bali       | -            | -                 | -            | -                 | -            | -                 | -                 |
| 16. Kampung Kajan     | -            | -                 | -            | -                 | -            | -                 | -                 |
| 17. Kaliuntu          | 1,00         | 1,00              | -            | -                 | -            | -                 | 36,00             |
| 18. Kampung Anyar     | -            | -                 | -            | -                 | -            | -                 | 34,00             |
| 19. Kampung Bugis     | -            | -                 | -            | -                 | -            | -                 | 19,00             |
| 20. Kampung Baru      | -            | -                 | -            | -                 | -            | -                 | 320,00            |
| 21. Banyuning         | -            | -                 | -            | -                 | -            | -                 | -                 |
| 22. Penarukan         | 0,13         | 0,10              | -            | -                 | -            | -                 | -                 |
| 23. Jinengdalem       | 0,13         | 0,10              | -            | -                 | -            | -                 | -                 |
| 24. Penglatan         | 0,13         | 0,10              | -            | -                 | -            | -                 | -                 |
| 25. Petandakan        | 0,13         | 0,10              | -            | -                 | -            | -                 | -                 |
| 26. Sari Mekar        | 0,13         | 0,10              | -            | -                 | -            | -                 | -                 |
| 27. Nagasepaha        | 0,12         | 0,10              | -            | -                 | -            | -                 | -                 |
| 28. Alasangker        | 1,50         | 1,25              | -            | -                 | -            | -                 | -                 |
| 29. Poh Bergong       | -            | -                 | -            | -                 | -            | -                 | -                 |
| <b>Jumlah</b>         | <b>4,65</b>  | <b>4,10</b>       |              |                   |              |                   | <b>1.376,51</b>   |
| 2016                  | 4,65         | 4,10              | -            | -                 | -            | -                 | 1.369,00          |
| 2015                  | 4,65         | 4,10              | -            | -                 | -            | -                 | 1.429,03          |
| 2014                  | 9,00         | 8,00              | -            | -                 | -            | -                 | 2,002,09          |
| 2013                  | 9,00         | 8,00              | -            | -                 | -            | -                 | 1.703,00          |

sumber : - Dinas Pertanian dan Peternakan Kabupaten Buleleng  
- Mantri Pertanian Kecamatan Buleleng





# Bab VI

Industri

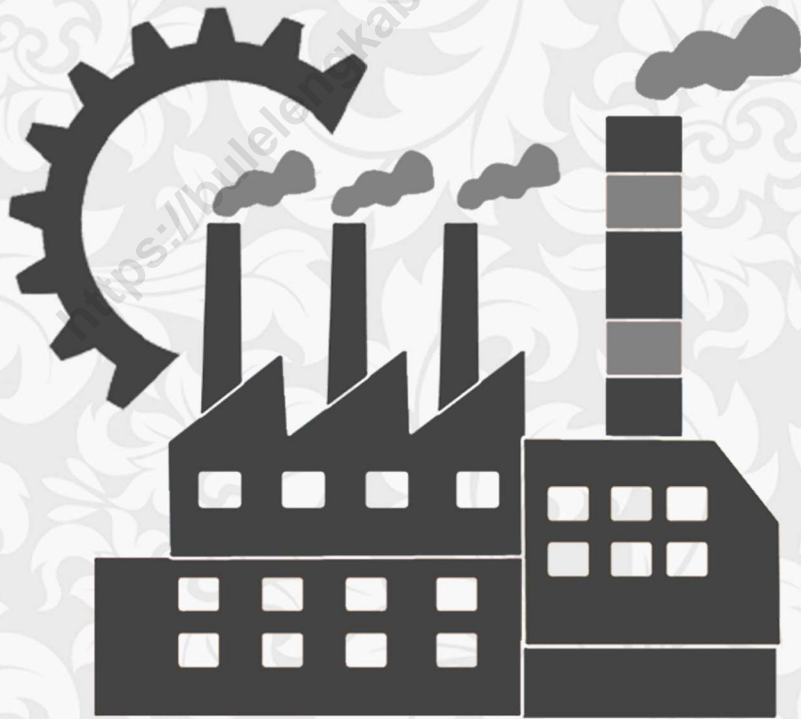



TABEL 6.1 BANYAKNYA UNIT USAHA INDUSTRI MENURUT KELOMPOK INDUSTRI  
DIRINCI PER DESA/KELURAHAN, TAHUN 2017

| Desa/Kelurahan        | Pengolahan Pangan |              | Sandang & Kulit |              | Kimia dan Bahan Bangunan |              |
|-----------------------|-------------------|--------------|-----------------|--------------|--------------------------|--------------|
|                       | Jumlah Usaha      | Tenaga Kerja | Jumlah Usaha    | Tenaga Kerja | Jumlah Usaha             | Tenaga Kerja |
|                       | (1)               | (2)          | (3)             | (4)          | (5)                      | (6)          |
| 1. Kalibukbuk         | 15                | 45           | 4               | 22           | 3                        | 8            |
| 2. Anturan            | 12                | 47           | 3               | 19           | 17                       | 36           |
| 3. Tukadmungga        | 9                 | 34           | -               | -            | 7                        | 16           |
| 4. Pemaron            | 15                | 54           | 3               | 15           | 4                        | 12           |
| 5. Baktiseraga        | 20                | 61           | 2               | 6            | 7                        | 17           |
| 6. Banyuasri          | 21                | 38           | 3               | 20           | -                        | -            |
| 7. Banjar Tegal       | 13                | 34           | -               | -            | -                        | -            |
| 8. Paket Agung        | 6                 | 22           | 1               | 3            | -                        | -            |
| 9. Beratan            | 1                 | 3            | 12              | 28           | -                        | -            |
| 10. Liligundi         | 5                 | 14           | -               | -            | -                        | -            |
| 11. Kampung Singaraja | 19                | 49           | -               | -            | -                        | -            |
| 12. Kendran           | 6                 | 21           | 1               | -            | -                        | -            |
| 13. Astina            | 6                 | 20           | -               | -            | 1                        | 3            |
| 14. Banjar Jawa       | 15                | 47           | -               | -            | -                        | -            |
| 15. Banjar Bali       | 21                | 62           | 2               | 6            | 2                        | 13           |
| 16. Kampung Kajanan   | 25                | 59           | -               | -            | -                        | -            |
| 17. Kaliuntu          | 18                | 100          | 4               | 25           | -                        | -            |
| 18. Kampung Anyar     | 20                | 63           | 1               | 4            | 6                        | 23           |
| 19. Kampung Bugis     | 15                | 50           | -               | -            | -                        | -            |
| 20. Kampung Baru      | 147               | 290          | 8               | 30           | -                        | -            |
| 21. Banyuning         | 42                | 94           | 29              | 43           | 52                       | 80           |
| 22. Penarukan         | 37                | 106          | 5               | 13           | 42                       | 57           |
| 23. Jinengdalem       | 17                | 45           | 206             | 232          | 8                        | 23           |
| 24. Penglatan         | 12                | 28           | 14              | 30           | 15                       | 30           |
| 25. Petandakan        | 14                | 40           | 9               | 20           | 5                        | 15           |
| 26. Sari Mekar        | 11                | 23           | 2               | 5            | 7                        | 16           |
| 27. Nagasepaha        | 6                 | 15           | 7               | 11           | 3                        | 6            |
| 28. Alasangker        | 12                | 35           | 6               | 9            | 6                        | 13           |
| 29. Poh Bergong       | 11                | 33           | 1               | 3            | 5                        | 12           |
| <b>Jumlah</b>         | <b>571</b>        | <b>1.532</b> | <b>323</b>      | <b>544</b>   | <b>190</b>               | <b>380</b>   |
| 2016                  | 572               | 1534         | 326             | 551          | 192                      | 386          |
| 2015                  | 577               | 1550         | 324             | 556          | 195                      | 387          |
| 2014                  | 577               | 1552         | 326             | 561          | 195                      | 387          |
| 2013                  | 584               | 1.562        | 326             | 561          | 195                      | 387          |

Sumber ; - Kades/Lurah se - Kecamatan Buleleng

LANJUTAN TABEL 6.1

| Desa/Kelurahan        | Kerajinan Logam |              | Kerajinan Lainnya |              | Jumlah       |              |
|-----------------------|-----------------|--------------|-------------------|--------------|--------------|--------------|
|                       | Jumlah Usaha    | Tenaga Kerja | Jumlah Usaha      | Tenaga Kerja | Jumlah Usaha | Tenaga Kerja |
|                       | (8)             | (9)          | (10)              | (11)         | (12)         | (13)         |
| 1. Kalibukbuk         | 2               | 8            | 4                 | 13           | 28           | 96           |
| 2. Anturan            | 2               | 9            | 14                | 40           | 48           | 151          |
| 3. Tukadmungga        | -               | -            | 10                | 24           | 26           | 74           |
| 4. Pemaron            | 1               | 3            | 5                 | 15           | 28           | 99           |
| 5. Baktiseraga        | 2               | 74           | 8                 | 20           | 39           | 178          |
| 6. Banyuasri          | 1               | 3            | 1                 | 3            | 26           | 64           |
| 7. Banjar Tegal       | -               | -            | 1                 | 23           | 14           | 57           |
| 8. Paket Agung        | -               | -            | 2                 | 7            | 9            | 32           |
| 9. Beratan            | 50              | 105          | 2                 | 11           | 65           | 147          |
| 10. Liligundi         | 2               | 8            | 2                 | 12           | 9            | 34           |
| 11. Kampung Singaraja | -               | -            | -                 | -            | 19           | 49           |
| 12. Kendran           | -               | -            | 1                 | 3            | 8            | 24           |
| 13. Astina            | 2               | 7            | 2                 | 6            | 11           | 36           |
| 14. Banjar Jawa       | -               | -            | 3                 | 10           | 18           | 57           |
| 15. Banjar Bali       | -               | -            | 2                 | 15           | 27           | 96           |
| 16. Kajanan           | 4               | 13           | 17                | 32           | 46           | 104          |
| 17. Kaliuntu          | -               | -            | 3                 | 13           | 25           | 138          |
| 18. Kampung Anyar     | 2               | 8            | 2                 | 6            | 31           | 104          |
| 19. Kampung Bugis     | 1               | 7            | 2                 | 4            | 18           | 61           |
| 20. Kampung Baru      | 1               | 3            | 2                 | 4            | 158          | 327          |
| 21. Banyuning         | 2               | 7            | 67                | 120          | 192          | 344          |
| 22. Penarukan         | 2               | 6            | 52                | 77           | 138          | 259          |
| 23. Jinengdalem       | -               | -            | 2                 | 6            | 233          | 306          |
| 24. Penglatan         | -               | -            | 18                | 38           | 59           | 126          |
| 25. Petandakan        | 2               | 10           | 10                | 26           | 40           | 111          |
| 26. Sari Mekar        | 9               | 24           | 10                | 22           | 39           | 90           |
| 27. Nagasepaha        | 9               | 20           | 107               | 220          | 132          | 272          |
| 28. Alasangker        | -               | -            | 30                | 48           | 54           | 105          |
| 29. Poh Bergong       | 1               | -            | 10                | 29           | 28           | 77           |
| <b>Jumlah</b>         | <b>95</b>       | <b>315</b>   | <b>389</b>        | <b>847</b>   | <b>1.568</b> | <b>3.618</b> |
| 2016                  | 105             | 317          | 382               | 853          | 1.577        | 3.641        |
| 2015                  | 106             | 320          | 389               | 854          | 1.591        | 3.667        |
| 2014                  | 106             | 256          | 394               | 834          | 1.598        | 3.590        |
| 2013                  | 106             | 256          | 391               | 829          | 1.602        | 3.595        |

Sumber : - Kades/Lurah se - Kecamatan Buleleng

TABEL 6.2

BANYAKNYA PERUSAHAAN INDUSTRI KECIL / KERAJINAN  
RUMAH TANGGA MENURUT JENIS USAHA DAN JUMLAH  
TENAGA KERJA DIRINCI PER DESA/KELURAHAN, TAHUN 2017

| Desa/Kelurahan        | Industri Kecil  |                 | Kerajinan<br>Rumahtangga |                 | Jumlah          |                 |
|-----------------------|-----------------|-----------------|--------------------------|-----------------|-----------------|-----------------|
|                       | Jumlah<br>Usaha | Tenaga<br>Kerja | Jumlah<br>Usaha          | Tenaga<br>Kerja | Jumlah<br>Usaha | Tenaga<br>Kerja |
|                       | (2)             | (3)             | (4)                      | (5)             | (6)             | (7)             |
| 1. Kalibukbuk         | 6               | 32              | 22                       | 60              | 28              | 92              |
| 2. Anturan            | 9               | 50              | 44                       | 88              | 53              | 138             |
| 3. Tukadmungga        | 1               | 5               | 17                       | 41              | 18              | 46              |
| 4. Pemaron            | 5               | 42              | 22                       | 42              | 27              | 84              |
| 5. Baktiseraga        | -               | -               | 39                       | 111             | 39              | 111             |
| 6. Banyuasri          | 5               | 26              | 24                       | 70              | 29              | 96              |
| 7. Banjar Tegal       | 1               | 6               | 13                       | 51              | 14              | 57              |
| 8. Paket Agung        | -               | -               | 9                        | 32              | 9               | 32              |
| 9. Beratan            | 1               | 8               | 74                       | 144             | 75              | 152             |
| 10. Liligundi         | -               | -               | 9                        | 34              | 9               | 34              |
| 11. Kampung Singaraja | 2               | 11              | 18                       | 40              | 20              | 51              |
| 12. Kendran           | 1               | 6               | 9                        | 38              | 10              | 44              |
| 13. Astina            | 1               | 6               | 10                       | 30              | 11              | 36              |
| 14. Banjar Jawa       | 1               | 5               | 16                       | 32              | 17              | 37              |
| 15. Banjar Bali       | 2               | 6               | 24                       | 68              | 26              | 74              |
| 16. Kampung Kajanan   | 2               | 11              | 43                       | 75              | 45              | 86              |
| 17. Kaliuntu          | 10              | 16              | 14                       | 44              | 24              | 60              |
| 18. Kampung Anyar     | 2               | 15              | 29                       | 89              | 31              | 104             |
| 19. Kampung Bugis     | 2               | 14              | 16                       | 47              | 18              | 61              |
| 20. Kampung Baru      | 10              | 57              | 148                      | 275             | 158             | 332             |
| 21. Banyuning         | 18              | 97              | 170                      | 270             | 188             | 367             |
| 22. Penarukan         | 19              | 102             | 116                      | 122             | 135             | 224             |
| 23. Jinengdalem       | 3               | 20              | 228                      | 497             | 231             | 517             |
| 24. Penglatan         | 4               | 37              | 55                       | 91              | 59              | 128             |
| 25. Petandakan        | 1               | 8               | 39                       | 103             | 40              | 111             |
| 26. Sari Mekar        | -               | -               | 40                       | 90              | 40              | 90              |
| 27. Nagasepaha        | -               | -               | 132                      | 272             | 132             | 272             |
| 28. Alasangker        | -               | -               | 54                       | 105             | 54              | 105             |
| 29. Poh Bergong       | -               | -               | 28                       | 77              | 28              | 77              |
| <b>Jumlah</b>         | <b>106</b>      | <b>580</b>      | <b>1.462</b>             | <b>3.038</b>    | <b>1.568</b>    | <b>3.618</b>    |
| 2016                  | 106             | 581             | 1.471                    | 3.060           | 1.577           | 3.641           |
| 2015                  | 106             | 581             | 1.485                    | 3.086           | 1.591           | 3.667           |
| 2014                  | 104             | 710             | 1.494                    | 2.880           | 1.598           | 3.590           |
| 2013                  | 104             | 712             | 1.498                    | 2.883           | 1.602           | 3.595           |

Sumber : - Kades/Lurah se - Kecamatan Buleleng

TABEL 6.3 JUMLAH USAHA, TENAGA KERJA DAN PRODUKSI GALIAN C  
YANG POTENSIAL MENURUT JENISNYA DIRINCI PER DESA/KELURAHAN,  
TAHUN 2017

| Desa/Kelurahan        | PASIR        |              |               | KERIKIL      |              |               |
|-----------------------|--------------|--------------|---------------|--------------|--------------|---------------|
|                       | Jumlah Usaha | Tenaga Kerja | Produksi (m3) | Jumlah Usaha | Tenaga Kerja | Produksi (m3) |
|                       | (1)          | (2)          | (3)           | (4)          | (5)          | (6)           |
| 1. Kalibukbuk         | -            | -            | -             | -            | -            | -             |
| 2. Anturan            | -            | -            | -             | -            | -            | -             |
| 3. Tukadmungga        | -            | -            | -             | -            | -            | -             |
| 4. Pamaron            | -            | -            | -             | -            | -            | -             |
| 5. Baktiseraga        | -            | -            | -             | -            | -            | -             |
| 6. Banyuasri          | -            | -            | -             | -            | -            | -             |
| 7. Banjar Tegal       | -            | -            | -             | -            | -            | -             |
| 8. Paket Agung        | -            | -            | -             | -            | -            | -             |
| 9. Beratan            | -            | -            | -             | -            | -            | -             |
| 10. Liligundi         | -            | -            | -             | -            | -            | -             |
| 11. Kampung Singaraja | -            | -            | -             | -            | -            | -             |
| 12. Kendran           | -            | -            | -             | -            | -            | -             |
| 13. Astina            | -            | -            | -             | -            | -            | -             |
| 14. Banjar Jawa       | -            | -            | -             | -            | -            | -             |
| 15. Banjar Bali       | -            | -            | -             | -            | -            | -             |
| 16. Kampung Kajanan   | -            | -            | -             | -            | -            | -             |
| 17. Kaliuntu          | -            | -            | -             | -            | -            | -             |
| 18. Kampung Anyar     | -            | -            | -             | -            | -            | -             |
| 19. Kampung Bugis     | -            | -            | -             | -            | -            | -             |
| 20. Kampung Baru      | -            | -            | -             | -            | -            | -             |
| 21. Banyuning         | -            | -            | -             | -            | -            | -             |
| 22. Penarukan         | 3            | 7            | 2.000         | 3            | 7            | 2.400         |
| 23. Jinengdalem       | 1            | 2            | 600           | 1            | 2            | 240           |
| 24. Penglatan         | -            | -            | -             | -            | -            | -             |
| 25. Petandakan        | -            | -            | -             | -            | -            | -             |
| 26. Sari Mekar        | -            | -            | -             | -            | -            | -             |
| 27. Nagasepaha        | 1            | 2            | 800           | 1            | 2            | 500           |
| 28. Alasangker        | -            | -            | -             | -            | -            | -             |
| 29. Poh Bergong       | -            | -            | -             | -            | -            | -             |
| <b>Jumlah</b>         | <b>5</b>     | <b>11</b>    | <b>3.400</b>  | <b>5</b>     | <b>11</b>    | <b>3.140</b>  |
| 2016                  | 5            | 9            | 4.100         | 5            | 9            | 3.600         |
| 2015                  | 5            | 9            | 4.500         | 5            | 9            | 3.800         |
| 2014                  | 4            | 7            | 4.350         | 4            | 7            | 3.400         |
| 2013                  | 4            | 7            | 4.300         | 4            | 7            | 4.300         |

Sumber : - Kades/Lurah se - Kecamatan Buleleng  
- KSK Buleleng

LANJUTAN TABEL 6.3

| Desa/Kelurahan<br>(1) | BATU                |                     |                       | TANAH LIAT           |                      |                       |
|-----------------------|---------------------|---------------------|-----------------------|----------------------|----------------------|-----------------------|
|                       | Jumlah Usaha<br>(8) | Tenaga Kerja<br>(9) | Produksi (m3)<br>(10) | Jumlah Usaha<br>(11) | Tenaga Kerja<br>(12) | Produksi (m3)<br>(13) |
| 1. Kalibukbuk         | -                   | -                   | -                     | -                    | -                    | -                     |
| 2. Anturan            | -                   | -                   | -                     | -                    | -                    | -                     |
| 3. Tukadmungga        | -                   | -                   | -                     | -                    | -                    | -                     |
| 4. Pamaron            | -                   | -                   | -                     | -                    | -                    | -                     |
| 5. Baktiseraga        | -                   | -                   | -                     | -                    | -                    | -                     |
| 6. Banyuasri          | -                   | -                   | -                     | -                    | -                    | -                     |
| 7. Banjar Tegal       | -                   | -                   | -                     | -                    | -                    | -                     |
| 8. Paket Agung        | -                   | -                   | -                     | -                    | -                    | -                     |
| 9. Beratan            | -                   | -                   | -                     | -                    | -                    | -                     |
| 10. Liligundi         | -                   | -                   | -                     | -                    | -                    | -                     |
| 11. Kampung Singaraja | -                   | -                   | -                     | -                    | -                    | -                     |
| 12. Kendran           | -                   | -                   | -                     | -                    | -                    | -                     |
| 13. Astina            | -                   | -                   | -                     | -                    | -                    | -                     |
| 14. Banjar Jawa       | -                   | -                   | -                     | -                    | -                    | -                     |
| 15. Banjar Bali       | -                   | -                   | -                     | -                    | -                    | -                     |
| 16. Kampung Kajanan   | -                   | -                   | -                     | -                    | -                    | -                     |
| 17. Kaliuntu          | -                   | -                   | -                     | -                    | -                    | -                     |
| 18. Kampung Anyar     | -                   | -                   | -                     | -                    | -                    | -                     |
| 19. Kampung Bugis     | -                   | -                   | -                     | -                    | -                    | -                     |
| 20. Kampung Baru      | -                   | -                   | -                     | -                    | -                    | -                     |
| 21. Banyuning         | -                   | -                   | -                     | -                    | -                    | -                     |
| 22. Penarukan         | 3                   | 7                   | 250                   | -                    | -                    | -                     |
| 23. Jinengdalem       | 1                   | 2                   | 60                    | -                    | -                    | -                     |
| 24. Penglatan         | -                   | -                   | -                     | -                    | -                    | -                     |
| 25. Petandakan        | -                   | -                   | -                     | -                    | -                    | -                     |
| 26. Sari Mekar        | -                   | -                   | -                     | -                    | -                    | -                     |
| 27. Nagasepaha        | 1                   | 2                   | 90                    | -                    | -                    | -                     |
| 28. Alasangker        | -                   | -                   | -                     | -                    | -                    | -                     |
| 29. Poh Bergong       | -                   | -                   | -                     | -                    | -                    | -                     |
| <b>Jumlah</b>         | <b>5</b>            | <b>11</b>           | <b>400</b>            | <b>-</b>             | <b>-</b>             | <b>-</b>              |
| 2016                  | 5                   | 9                   | 450                   | -                    | -                    | -                     |
| 2015                  | 5                   | 9                   | 500                   | -                    | -                    | -                     |
| 2014                  | 4                   | 7                   | 400                   | -                    | -                    | -                     |
| 2013                  | 4                   | 7                   | 340                   | -                    | -                    | -                     |

umber : - Kades/Lurah se - Kecamatan Buleleng  
- KSK Buleleng



TABEL 6.4 BANYAKNYA DUSUN YANG TELAH BERLISTRIK DAN JUMLAH PELANGGAN DIRINCI PER DESA/KELURAHAN, TAHUN 2017

| Desa/Kelurahan        | JUMLAH DUSUN | JUMLAH DUSUN BERLISTRIK | JUMLAH PELANGGAN |
|-----------------------|--------------|-------------------------|------------------|
| (1)                   | (2)          | (3)                     | (4)              |
| 1. Kalibukbuk         | 3            | 3                       | 1.070            |
| 2. Anturan            | 4            | 4                       | 1.704            |
| 3. Tukadmungga        | 4            | 4                       | 1.085            |
| 4. Pamaron            | 2            | 2                       | 1.566            |
| 5. Baktiseraga        | 4            | 4                       | 1.885            |
| 6. Banyuasri          | 2            | 2                       | 1.475            |
| 7. Banjar Tegal       | 4            | 4                       | 1.091            |
| 8. Paket Agung        | 2            | 2                       | 583              |
| 9. Beratan            | 1            | 1                       | 226              |
| 10. Liligundi         | 1            | 1                       | 446              |
| 11. Kampung Singaraja | 1            | 1                       | 326              |
| 12. Kendran           | 2            | 2                       | 1.101            |
| 13. Astina            | 3            | 3                       | 640              |
| 14. Banjar Jawa       | 4            | 4                       | 1.871            |
| 15. Banjar Bali       | 3            | 3                       | 690              |
| 16. Kampung Kajanan   | 3            | 3                       | 1.898            |
| 17. Kaliuntu          | 2            | 2                       | 1.470            |
| 18. Kampung Anyar     | 4            | 4                       | 1.645            |
| 19. Kampung Bugis     | 2            | 2                       | 1.205            |
| 20. Kampung Baru      | 6            | 6                       | 2.172            |
| 21. Banyuning         | 6            | 6                       | 4.497            |
| 22. Penarukan         | 7            | 7                       | 4.340            |
| 23. Jinengdalem       | 5            | 5                       | 1.655            |
| 24. Penglatan         | 4            | 4                       | 1.080            |
| 25. Petandakan        | 2            | 2                       | 693              |
| 26. Sari Mekar        | 3            | 3                       | 1.990            |
| 27. Nagasepaha        | 2            | 2                       | 355              |
| 28. Alasangker        | 6            | 6                       | 1.753            |
| 29. Poh Bergong       | 2            | 2                       | 930              |
| <b>Jumlah</b>         | <b>94</b>    | <b>94</b>               | <b>41.442</b>    |
| 2016                  | 94           | 94                      | 41.435           |
| 2015                  | 94           | 94                      | 41.430           |
| 2014                  | 94           | 94                      | 40.977           |
| 2013                  | 94           | 94                      | 40.940           |

Sumber : - Kades/Lurah se - Kecamatan Buleleng

TABEL 6.5 BANYAKNYA SUMUR POMPA TANGAN DALAM, DANGKAL, SUMUR GALI, SUMBER MATA AIR, PENDUDUK TERLAYANI DIRINCI PER DESA/KELURAHAN, 2017

| Desa/Kelurahan        | hapus     |           |             |           |            |           |                 |           |
|-----------------------|-----------|-----------|-------------|-----------|------------|-----------|-----------------|-----------|
|                       | SPT DALAM |           | SPT DANGKAL |           | SUMUR GALI |           | SUMBER MATA AIR |           |
|                       | BUAH      | PENDU DUK | BUAH        | PENDU DUK | BUAH       | PENDU DUK | BUAH            | PENDU DUK |
| (1)                   | (2)       | (3)       | (4)         | (5)       | (6)        | (7)       | (8)             | (9)       |
| 1. Kalibukbuk         | ...       | ...       | ...         | ...       | ...        | ...       | ...             | ...       |
| 2. Anturan            | ...       | ...       | ...         | ...       | ...        | ...       | ...             | ...       |
| 3. Tukadmungga        | ...       | ...       | ...         | ...       | ...        | ...       | ...             | ...       |
| 4. Pamaran            | ...       | ...       | ...         | ...       | ...        | ...       | ...             | ...       |
| 5. Baktiseraga        | ...       | ...       | ...         | ...       | ...        | ...       | ...             | ...       |
| 6. Banyuasri          | ...       | ...       | ...         | ...       | ...        | ...       | ...             | ...       |
| 7. Banjar Tegal       | ...       | ...       | ...         | ...       | ...        | ...       | ...             | ...       |
| 8. Paket Agung        | ...       | ...       | ...         | ...       | ...        | ...       | ...             | ...       |
| 9. Beratan            | ...       | ...       | ...         | ...       | ...        | ...       | ...             | ...       |
| 10. Liligundi         | ...       | ...       | ...         | ...       | ...        | ...       | ...             | ...       |
| 11. Kampung Singaraja | ...       | ...       | ...         | ...       | ...        | ...       | ...             | ...       |
| 12. Kendran           | ...       | ...       | ...         | ...       | ...        | ...       | ...             | ...       |
| 13. Astina            | ...       | ...       | ...         | ...       | ...        | ...       | ...             | ...       |
| 14. Banjar Jawa       | ...       | ...       | ...         | ...       | ...        | ...       | ...             | ...       |
| 15. Banjar Bali       | ...       | ...       | ...         | ...       | ...        | ...       | ...             | ...       |
| 16. Kampung Kajanan   | ...       | ...       | ...         | ...       | ...        | ...       | ...             | ...       |
| 17. Kaliuntu          | ...       | ...       | ...         | ...       | ...        | ...       | ...             | ...       |
| 18. Kampung Anyar     | ...       | ...       | ...         | ...       | ...        | ...       | ...             | ...       |
| 19. Kampung Bugis     | ...       | ...       | ...         | ...       | ...        | ...       | ...             | ...       |
| 20. Kampung Baru      | ...       | ...       | ...         | ...       | ...        | ...       | ...             | ...       |
| 21. Banyuning         | ...       | ...       | ...         | ...       | ...        | ...       | ...             | ...       |
| 22. Penarukan         | ...       | ...       | ...         | ...       | ...        | ...       | ...             | ...       |
| 23. Jinengdalem       | ...       | ...       | ...         | ...       | ...        | ...       | ...             | ...       |
| 24. Penglatan         | ...       | ...       | ...         | ...       | ...        | ...       | ...             | ...       |
| 25. Petandakan        | ...       | ...       | ...         | ...       | ...        | ...       | ...             | ...       |
| 26. Sari Mekar        | ...       | ...       | ...         | ...       | ...        | ...       | ...             | ...       |
| 27. Nagasepaha        | ...       | ...       | ...         | ...       | ...        | ...       | ...             | ...       |
| 28. Alasangker        | ...       | ...       | ...         | ...       | ...        | ...       | ...             | ...       |
| 29. Poh Bergong       | ...       | ...       | ...         | ...       | ...        | ...       | ...             | ...       |
| <b>Jumlah</b>         | ...       | ...       | ...         | ...       | ...        | ...       | ...             | ...       |
| 2016                  | ...       | ...       | ...         | ...       | ...        | ...       | ...             | ...       |
| 2015                  | 22        | 287       | 231         | 2.025     | 706        | 4.815     | 8               | 405       |
| 2014                  | 22        | 289       | 234         | 2.025     | 706        | 4.811     | 12              | 403       |
| 2013                  | 22        | 289       | 234         | 2.025     | 706        | 4.811     | 12              | 403       |

Sumber : - Kades/Lurah se - Kecamatan Buleleng

TABEL 6.6 SAMBUNGAN RUMAH DAN HIDRAM UMUM PDAM,  
DIRINCI PER DESA/KELURAHAN, 2017

| Desa/Kelurahan        | Debit Sumber Air<br>(lt/dt) | Kapasitas Produksi<br>(lt/dt) | haus            |                               |             |                               |
|-----------------------|-----------------------------|-------------------------------|-----------------|-------------------------------|-------------|-------------------------------|
|                       |                             |                               | Sambungan Rumah |                               | Hidran Umum |                               |
|                       |                             |                               | Buah            | Penduduk Terlayani<br>(orang) | Buah        | Penduduk Terlayani<br>(orang) |
| (1)                   | (2)                         | (3)                           | (4)             | (5)                           | (6)         | (7)                           |
| 1. Kalibukbuk         | ...                         | ...                           | ...             | ...                           | ...         | ...                           |
| 2. Anturan            | ...                         | ...                           | ...             | ...                           | ...         | ...                           |
| 3. Tukadmungga        | ...                         | ...                           | ...             | ...                           | ...         | ...                           |
| 4. Pamaron            | ...                         | ...                           | ...             | ...                           | ...         | ...                           |
| 5. Baktiseraga        | ...                         | ...                           | ...             | ...                           | ...         | ...                           |
| 6. Banyuasri          | ...                         | ...                           | ...             | ...                           | ...         | ...                           |
| 7. Banjar Tegal       | ...                         | ...                           | ...             | ...                           | ...         | ...                           |
| 8. Paket Agung        | ...                         | ...                           | ...             | ...                           | ...         | ...                           |
| 9. Beratan            | ...                         | ...                           | ...             | ...                           | ...         | ...                           |
| 10. Liligundi         | ...                         | ...                           | ...             | ...                           | ...         | ...                           |
| 11. Kampung Singaraja | ...                         | ...                           | ...             | ...                           | ...         | ...                           |
| 12. Kendran           | ...                         | ...                           | ...             | ...                           | ...         | ...                           |
| 13. Astina            | ...                         | ...                           | ...             | ...                           | ...         | ...                           |
| 14. Banjar Jawa       | ...                         | ...                           | ...             | ...                           | ...         | ...                           |
| 15. Banjar Bali       | ...                         | ...                           | ...             | ...                           | ...         | ...                           |
| 16. Kampung Kajan     | ...                         | ...                           | ...             | ...                           | ...         | ...                           |
| 17. Kaliuntu          | ...                         | ...                           | ...             | ...                           | ...         | ...                           |
| 18. Kampung Anyar     | ...                         | ...                           | ...             | ...                           | ...         | ...                           |
| 19. Kampung Bugis     | ...                         | ...                           | ...             | ...                           | ...         | ...                           |
| 20. Kampung Baru      | ...                         | ...                           | ...             | ...                           | ...         | ...                           |
| 21. Banyuning         | ...                         | ...                           | ...             | ...                           | ...         | ...                           |
| 22. Pinarukan         | ...                         | ...                           | ...             | ...                           | ...         | ...                           |
| 23. Jinengdalem       | ...                         | ...                           | ...             | ...                           | ...         | ...                           |
| 24. Penglatan         | ...                         | ...                           | ...             | ...                           | ...         | ...                           |
| 25. Petandakan        | ...                         | ...                           | ...             | ...                           | ...         | ...                           |
| 26. Sari Mekar        | ...                         | ...                           | ...             | ...                           | ...         | ...                           |
| 27. Nagasepaha        | ...                         | ...                           | ...             | ...                           | ...         | ...                           |
| 28. Alasangker        | ...                         | ...                           | ...             | ...                           | ...         | ...                           |
| 29. Poh Bergong       | ...                         | ...                           | ...             | ...                           | ...         | ...                           |
| <b>Jumlah</b>         | ...                         | ...                           | ...             | ...                           | ...         | ...                           |
| 2016                  | ...                         | ...                           | ...             | ...                           | ...         | ...                           |
| 2015                  | 20,00                       | 41,20                         | 14.210          | 80.864                        | 52          | 4.438                         |
| 2014                  | 20,00                       | 41,20                         | 14.210          | 80.864                        | 52          | 4.438                         |
| 2013                  | 20,00                       | 41,20                         | 14.210          | 80.864                        | 52          | 4.438                         |

Sumber : - Kades/Lurah se - Kecamatan Buleleng  
- PDAM Kabupaten Buleleng

# Bab VII

Perdagangan





Tabel 7.1 JUMLAH PASAR DAN PERTOKOAN  
DIRINCI PER DESA/KELURAHAN, TAHUN 2017

| Desa/Kelurahan<br>(1) | Jenis Pasar          |                      |               |                       | Jenis Pertokoan |             |               |
|-----------------------|----------------------|----------------------|---------------|-----------------------|-----------------|-------------|---------------|
|                       | Pasar<br>Kab.<br>(2) | Pasar<br>Desa<br>(3) | Tenten<br>(4) | Pasar<br>Hewan<br>(5) | Toko<br>(6)     | Kios<br>(7) | Warung<br>(8) |
| 1. Kalibukbuk         | -                    | 2                    | -             | -                     | 18              | 83          | 90            |
| 2. Anturan            | -                    | 1                    | 1             | -                     | 5               | 68          | 130           |
| 3. Tukadmungga        | -                    | 1                    | -             | -                     | 2               | 20          | 74            |
| 4. Pamaron            | -                    | -                    | -             | -                     | 5               | 30          | 53            |
| 5. Baktiseraga        | -                    | -                    | -             | -                     | 16              | 35          | 76            |
| 6. Banyuasri          | 1                    | -                    | -             | -                     | 36              | 52          | 75            |
| 7. Banjar Tegal       | -                    | 1                    | -             | -                     | 5               | 36          | 78            |
| 8. Paket Agung        | -                    | -                    | -             | -                     | 1               | 11          | 25            |
| 9. Beratan            | -                    | -                    | -             | -                     | -               | 10          | 14            |
| 10. Liligundi         | -                    | -                    | -             | -                     | 2               | 5           | 22            |
| 11. Kampung Singaraja | 1                    | -                    | -             | -                     | 5               | 16          | 20            |
| 12. Kendran           | -                    | -                    | -             | -                     | 6               | 7           | 42            |
| 13. Astina            | -                    | -                    | -             | -                     | 4               | 8           | 23            |
| 14. Banjar Jawa       | -                    | -                    | -             | -                     | 7               | 20          | 54            |
| 15. Banjar Bali       | -                    | -                    | -             | -                     | 34              | 22          | 40            |
| 16. Kampung Kajanan   | 1                    | -                    | -             | -                     | 194             | 20          | 51            |
| 17. Kaliuntu          | -                    | -                    | -             | -                     | 21              | 41          | 45            |
| 18. Kampung Anyar     | -                    | -                    | 1             | -                     | 19              | 43          | 72            |
| 19. Kampung Bugis     | -                    | 1                    | -             | -                     | 94              | 31          | 27            |
| 20. Kampung Baru      | 1                    | -                    | -             | -                     | 65              | 47          | 72            |
| 21. Banyuning         | -                    | 1                    | -             | -                     | 19              | 45          | 83            |
| 22. Penarukan         | -                    | 1                    | -             | -                     | 34              | 74          | 122           |
| 23. Jinengdalem       | -                    | 1                    | -             | -                     | 15              | 32          | 53            |
| 24. Penglatan         | -                    | -                    | 1             | -                     | 10              | 40          | 66            |
| 25. Petandakan        | -                    | 1                    | -             | -                     | -               | 15          | 31            |
| 26. Sari Mekar        | -                    | -                    | -             | -                     | -               | 3           | 40            |
| 27. Nagasepaha        | -                    | -                    | 1             | -                     | -               | 3           | 40            |
| 28. Alasangker        | -                    | -                    | -             | -                     | 1               | 14          | 72            |
| 29. Poh Bergong       | -                    | -                    | -             | -                     | -               | 13          | 53            |
| <b>Jumlah</b>         | <b>4</b>             | <b>10</b>            | <b>4</b>      |                       | <b>618</b>      | <b>844</b>  | <b>1.643</b>  |
| 2016                  | 4                    | 10                   | 4             | -                     | 618             | 846         | 1.640         |
| 2015                  | 4                    | 10                   | 4             | -                     | 600             | 842         | 1.631         |
| 2014                  | 4                    | 10                   | 5             | -                     | 578             | 827         | 1.659         |
| 2013                  | 4                    | 10                   | 5             | -                     | 578             | 827         | 1.659         |

Sumber : - Kades/Lurah se - Kecamatan Buleleng

Tabel 7.2 JUMLAH KIOS, LOS, DAN PEDAGANG YANG TERTAMPUNG  
DIRINCI PER DESA/KELURAHAN, TAHUN 2017

| Desa/Kelurahan        | Kios Dalam Pasar |                 | Los Dalam pasar |                 |
|-----------------------|------------------|-----------------|-----------------|-----------------|
|                       | Jumlah Kios      | Jumlah Pedagang | Jumlah Kios     | Jumlah Pedagang |
| (1)                   | (2)              | (3)             | (4)             | (5)             |
| 1. Kalibukbuk         | 15               | 24              | 2               | 37              |
| 2. Anturan            | -                | -               | 1               | 23              |
| 3. Tukadmungga        | -                | -               | 1               | 18              |
| 4. Pamaron            | -                | -               | -               | -               |
| 5. Baktiseraga        | -                | -               | -               | -               |
| 6. Banyuasri          | -                | -               | 9               | 604             |
| 7. Banjar Tegal       | 193              | 187             | 1               | 59              |
| 8. Paket Agung        | -                | -               | -               | -               |
| 9. Beratan            | -                | -               | -               | -               |
| 10. Liligundi         | -                | -               | -               | -               |
| 11. Kampung Singaraja | 18               | 18              | 2               | 152             |
| 12. Kendran           | -                | -               | -               | -               |
| 13. Astina            | -                | -               | -               | -               |
| 14. Banjar Jawa       | -                | -               | -               | -               |
| 15. Banjar Bali       | -                | -               | -               | -               |
| 16. Kampung Kajanan   | 220              | 220             | 9               | 998             |
| 17. Kaliuntu          | -                | -               | -               | -               |
| 18. Kampung Anyar     | -                | -               | -               | -               |
| 19. Kampung Bugis     | -                | -               | 1               | 72              |
| 20. Kampung Baru      | -                | -               | 2               | 91              |
| 21. Banyuning         | -                | -               | 1               | 25              |
| 22. Penarukan         | -                | -               | 1               | 21              |
| 23. Jinengdalem       | -                | -               | 1               | 6               |
| 24. Penglatan         | -                | -               | -               | -               |
| 25. Petandakan        | -                | -               | 1               | 3               |
| 26. Sari Mekar        | -                | -               | -               | -               |
| 27. Nagasepaha        | -                | -               | -               | -               |
| 28. Alasangker        | -                | -               | -               | -               |
| 29. Poh Bergong       | -                | -               | -               | -               |
| <b>Jumlah</b>         | <b>446</b>       | <b>449</b>      | <b>32</b>       | <b>2.109</b>    |
| 2016                  | 446              | 456             | 32              | 2.090           |
| 2015                  | 446              | 456             | 32              | 2.074           |
| 2014                  | 454              | 454             | 32              | 2.034           |
| 2013                  | 454              | 454             | 32              | 2.014           |

Sumber : - Kades/Lurah se - Kecamatan Buleleng

# Bab VIII

## Perhubungan







TABEL 8.1.1 PANJANGNYA PRASARANA JALAN DAN BANYAKNYA JEMBATAN  
DIRINCI MENURUT JENISNYA DAN DESA / KELURAHAN, TAHUN 2017

| Desa/Kelurahan        | Jalan Kabupaten    |        |       |               |              |
|-----------------------|--------------------|--------|-------|---------------|--------------|
|                       | Panjang Jalan (km) |        |       | Jembatan      |              |
|                       | Aspal              | Krokol | Tanah | Batu/Beton    | Batu/Besi    |
| (1)                   | (2)                | (3)    | (4)   | (5)           | (6)          |
| 1. Kalibukbuk         | 5,00               | -      | -     | 34,00         | -            |
| 2. Anturan            | 5,70               | -      | -     | 29,00         | -            |
| 3. Tukadmungga        | 3,00               | -      | -     | 20,00         | 20,00        |
| 4. Pamaron            | 2,65               | -      | -     | 30,00         | -            |
| 5. Baktiseraga        | 2,00               | -      | -     | 30,00         | 40,00        |
| 6. Banyuasri          | 3,50               | -      | -     | 20,00         | -            |
| 7. Banjar Tegal       | 1,50               | -      | -     | -             | -            |
| 8. Paket Agung        | 0,75               | -      | -     | -             | -            |
| 9. Beratan            | 0,24               | -      | -     | -             | -            |
| 10. Liligundi         | 0,30               | -      | -     | -             | -            |
| 11. Kampung Singaraja | 0,40               | -      | -     | -             | -            |
| 12. Kendran           | 1,00               | -      | -     | -             | -            |
| 13. Astina            | 0,30               | -      | -     | 20,00         | -            |
| 14. Banjar Jawa       | 1,61               | -      | -     | -             | -            |
| 15. Banjar Bali       | 2,60               | -      | -     | 10,00         | -            |
| 16. Kampung Kajanan   | 4,20               | -      | -     | 20,00         | -            |
| 17. Kaliuntu          | 1,72               | -      | -     | 20,00         | -            |
| 18. Kampung Anyar     | 1,60               | -      | -     | -             | -            |
| 19. Kampung Bugis     | 1,09               | -      | -     | -             | -            |
| 20. Kampung Baru      | 5,30               | -      | -     | -             | -            |
| 21. Banyuning         | 7,16               | -      | -     | 80,00         | -            |
| 22. Penarukan         | 6,50               | -      | -     | 60,00         | -            |
| 23. Jinengdalem       | 3,00               | -      | -     | 60,00         | -            |
| 24. Penglitan         | 3,30               | -      | -     | 60,00         | -            |
| 25. Petandakan        | 3,30               | -      | -     | 60,00         | -            |
| 26. Sari Mekar        | 2,00               | -      | -     | 20,00         | -            |
| 27. Nagasepaha        | 1,30               | -      | -     | 60,00         | -            |
| 28. Alasangker        | 9,50               | -      | -     | 80,00         | -            |
| 29. Poh Bergong       | 4,80               | -      | -     | -             | -            |
| <b>J u m l a h</b>    | <b>85,32</b>       |        |       | <b>713,00</b> | <b>60,00</b> |
| 2016                  | 85,32              | -      | -     | 713,00        | 60,00        |
| 2015                  | 85,32              | -      | -     | 713,00        | 60,00        |
| 2014                  | 86,32              | -      | -     | 700,00        | 60,00        |
| 2013                  | 86,32              | -      | -     | 700,00        | 60,00        |

Sumber : - Kades/Lurah se - Kecamatan Buleleng  
- Dinas Pekerjaan Umum Kabupaten Buleleng

LANJUTAN TABEL 8.1.1

| Desa/Kelurahan        | Jalan Desa         |             |              |               |               |
|-----------------------|--------------------|-------------|--------------|---------------|---------------|
|                       | Panjang Jalan (km) |             |              | Jembatan      |               |
|                       | Aspal              | Krokol      | Tanah        | Batu/Beton    | Batu/Besi     |
| (1)                   | (7)                | (8)         | (9)          | (10)          | (11)          |
| 1. Kalibukbuk         | 33,00              | -           | 1,20         | -             | -             |
| 2. Anturan            | 1,50               | -           | -            | -             | -             |
| 3. Tukadmungga        | 0,50               | -           | 1,50         | 30,00         | -             |
| 4. Pamaron            | 1,00               | -           | -            | -             | -             |
| 5. Baktiseraga        | -                  | -           | -            | -             | -             |
| 6. Banyuasri          | -                  | -           | -            | -             | -             |
| 7. Banjar Tegal       | -                  | -           | -            | -             | -             |
| 8. Paket Agung        | -                  | -           | -            | -             | -             |
| 9. Beratan            | -                  | -           | -            | -             | -             |
| 10. Liligundi         | -                  | -           | -            | -             | -             |
| 11. Kampung Singaraja | -                  | -           | -            | -             | -             |
| 12. Kendran           | -                  | -           | -            | -             | -             |
| 13. Astina            | -                  | -           | -            | -             | -             |
| 14. Banjar Jawa       | -                  | -           | -            | -             | -             |
| 15. Banjar Bali       | -                  | -           | -            | -             | -             |
| 16. Kampung Kajanan   | -                  | -           | -            | -             | -             |
| 17. Kaliuntu          | -                  | -           | -            | -             | -             |
| 18. Kampung Anyar     | -                  | -           | -            | -             | -             |
| 19. Kampung Bugis     | -                  | -           | -            | 40,00         | 60,00         |
| 20. Kampung Baru      | -                  | -           | -            | -             | 60,00         |
| 21. Banyuning         | 1,50               | -           | 1,50         | -             | -             |
| 22. Penarukan         | 0,25               | -           | -            | -             | -             |
| 23. Jinengdalem       | -                  | -           | -            | -             | -             |
| 24. Penglatan         | -                  | -           | 0,90         | 40,00         | -             |
| 25. Petandakan        | -                  | -           | 0,50         | -             | -             |
| 26. Sari Mekar        | 0,75               | -           | 1,25         | -             | -             |
| 27. Nagasepaha        | 0,50               | -           | 0,20         | -             | -             |
| 28. Alasangker        | 5,00               | 2,00        | -            | 40,00         | -             |
| 29. Poh Bergong       | 1,50               | -           | 3,50         | 40,00         | -             |
| <b>Jumlah</b>         | <b>45,50</b>       | <b>2,00</b> | <b>10,55</b> | <b>190,00</b> | <b>120,00</b> |
| 2016                  | 45,50              | 2,00        | 10,55        | 190,00        | 120,00        |
| 2015                  | 45,50              | 2,00        | 10,55        | 190,00        | 120,00        |
| 2014                  | 15,50              | 2,00        | 11,35        | 190,00        | 120,00        |
| 2013                  | 15,50              | 2,00        | 11,35        | 190,00        | 120,00        |

Sumber : - Kades/Lurah se - Kecamatan Buleleng  
- Dinas Pekerjaan Umum Kabupaten Buleleng

TABEL 8.1.2 KONDISI SARANA / PRASARANA JALAN PROPINSI DAN JEMBATAN  
DIRINCI PER DESA / KELURAHAN, TAHUN 2017

| Desa/Kelurahan        | Jalan Propinsi     |        |       |          |        |       |
|-----------------------|--------------------|--------|-------|----------|--------|-------|
|                       | Panjang Jalan (km) |        |       | Jembatan |        |       |
|                       | Baik               | Sedang | Rusak | Baik     | Sedang | Rusak |
| (1)                   | (2)                | (3)    | (4)   | (5)      | (6)    | (7)   |
| 1. Kalibukbuk         | -                  | -      | -     | -        | -      | -     |
| 2. Anturan            | -                  | -      | -     | -        | -      | -     |
| 3. Tukadmungga        | -                  | -      | -     | -        | -      | -     |
| 4. Pamaron            | -                  | -      | -     | -        | -      | -     |
| 5. Baktiseraga        | -                  | -      | -     | -        | -      | -     |
| 6. Banyuasri          | -                  | -      | -     | -        | -      | -     |
| 7. Banjar Tegal       | -                  | -      | -     | -        | -      | -     |
| 8. Paket Agung        | -                  | -      | -     | -        | -      | -     |
| 9. Beratan            | -                  | -      | -     | -        | -      | -     |
| 10. Liligundi         | -                  | -      | -     | -        | -      | -     |
| 11. Kampung Singaraja | -                  | -      | -     | -        | -      | -     |
| 12. Kendran           | 0,57               | -      | -     | -        | -      | -     |
| 13. Astina            | 0,4                | -      | -     | -        | -      | -     |
| 14. Banjar Jawa       | -                  | -      | -     | -        | -      | -     |
| 15. Banjar Bali       | -                  | -      | -     | -        | -      | -     |
| 16. Kampung Kajanan   | -                  | -      | -     | -        | -      | -     |
| 17. Kaliuntu          | -                  | -      | -     | -        | -      | -     |
| 18. Kampung Anyar     | -                  | -      | -     | -        | -      | -     |
| 19. Kampung Bugis     | -                  | -      | -     | -        | -      | -     |
| 20. Kampung Baru      | -                  | -      | -     | -        | -      | -     |
| 21. Banyuning         | 1,72               | -      | -     | -        | -      | -     |
| 22. Penarukan         | 2,16               | -      | -     | -        | -      | -     |
| 23. Jinengdalem       | -                  | -      | -     | -        | -      | -     |
| 24. Penglitan         | -                  | -      | -     | -        | -      | -     |
| 25. Petandakan        | -                  | -      | -     | -        | -      | -     |
| 26. Sari Mekar        | -                  | -      | -     | -        | -      | -     |
| 27. Nagasepaha        | -                  | -      | -     | -        | -      | -     |
| 28. Alasangker        | -                  | -      | -     | -        | -      | -     |
| 29. Poh Bergong       | -                  | -      | -     | -        | -      | -     |
| <b>Jumlah</b>         | <b>4,85</b>        | -      | -     | -        | -      | -     |
| 2016                  | 4,85               | -      | -     | -        | -      | -     |
| 2015                  | 4,85               | -      | -     | -        | -      | -     |
| 2014                  | 4,85               | -      | -     | -        | -      | -     |
| 2013                  | 4,85               | -      | -     | -        | -      | -     |

Sumber : - Kades/Lurah se - Kecamatan Buleleng  
- Dinas Bina Marga, Pengairan & Pertambangan Kabupaten Buleleng

TABEL 8.2.1

BANYAKNYA KENDARAAN BERMOTOR MENURUT JENISNYA  
DIRINCI PER DESA / KELURAHAN, TAHUN 2017

| Desa/Kelurahan        | Kendaraan Bermotor |                   |       |               |                 |      |                   |         |
|-----------------------|--------------------|-------------------|-------|---------------|-----------------|------|-------------------|---------|
|                       | Sepeda Motor       | Ojek sepeda motor | sedan | Bemo Beroda 4 | Bus dan Minibus | Truk | MOTOR Pnp Lainnya | Pick Up |
| (1)                   | (2)                | (3)               | (4)   | (5)           | (6)             | (7)  | (8)               | (9)     |
| 1. Kalibukbuk         | ...                | ...               | ...   | ...           | ...             | ...  | ...               | ...     |
| 2. Anturan            | ...                | ...               | ...   | ...           | ...             | ...  | ...               | ...     |
| 3. Tukadmungga        | ...                | ...               | ...   | ...           | ...             | ...  | ...               | ...     |
| 4. Pamaron            | ...                | ...               | ...   | ...           | ...             | ...  | ...               | ...     |
| 5. Baktiseraga        | ...                | ...               | ...   | ...           | ...             | ...  | ...               | ...     |
| 6. Banyuasri          | ...                | ...               | ...   | ...           | ...             | ...  | ...               | ...     |
| 7. Banjar Tegal       | ...                | ...               | ...   | ...           | ...             | ...  | ...               | ...     |
| 8. Paket Agung        | ...                | ...               | ...   | ...           | ...             | ...  | ...               | ...     |
| 9. Beratan            | ...                | ...               | ...   | ...           | ...             | ...  | ...               | ...     |
| 10. Liligundi         | ...                | ...               | ...   | ...           | ...             | ...  | ...               | ...     |
| 11. Kampung Singaraja | ...                | ...               | ...   | ...           | ...             | ...  | ...               | ...     |
| 12. Kendran           | ...                | ...               | ...   | ...           | ...             | ...  | ...               | ...     |
| 13. Astina            | ...                | ...               | ...   | ...           | ...             | ...  | ...               | ...     |
| 14. Banjar Jawa       | ...                | ...               | ...   | ...           | ...             | ...  | ...               | ...     |
| 15. Banjar Bali       | ...                | ...               | ...   | ...           | ...             | ...  | ...               | ...     |
| 16. Kampung Kajanan   | ...                | ...               | ...   | ...           | ...             | ...  | ...               | ...     |
| 17. Kaliuntu          | ...                | ...               | ...   | ...           | ...             | ...  | ...               | ...     |
| 18. Kampung Anyar     | ...                | ...               | ...   | ...           | ...             | ...  | ...               | ...     |
| 19. Kampung Bugis     | ...                | ...               | ...   | ...           | ...             | ...  | ...               | ...     |
| 20. Kampung Baru      | ...                | ...               | ...   | ...           | ...             | ...  | ...               | ...     |
| 21. Banyuning         | ...                | ...               | ...   | ...           | ...             | ...  | ...               | ...     |
| 22. Penarukan         | ...                | ...               | ...   | ...           | ...             | ...  | ...               | ...     |
| 23. Jinengdalem       | ...                | ...               | ...   | ...           | ...             | ...  | ...               | ...     |
| 24. Penglatan         | ...                | ...               | ...   | ...           | ...             | ...  | ...               | ...     |
| 25. Petandakan        | ...                | ...               | ...   | ...           | ...             | ...  | ...               | ...     |
| 26. Sari Mekar        | ...                | ...               | ...   | ...           | ...             | ...  | ...               | ...     |
| 27. Nagasepaha        | ...                | ...               | ...   | ...           | ...             | ...  | ...               | ...     |
| 28. Alasangker        | ...                | ...               | ...   | ...           | ...             | ...  | ...               | ...     |
| 29. Poh Bergong       | ...                | ...               | ...   | ...           | ...             | ...  | ...               | ...     |
| <b>Jumlah</b>         | ...                | ...               | ...   | ...           | ...             | ...  | ...               | ...     |
| 2016                  | ...                | ...               | ...   | ...           | ...             | ...  | ...               | ...     |
| 2015                  | 11.337             | 341               | 194   | 325           | 106             | 159  | 178               | 242     |
| 2014                  | 11.051             | 348               | 199   | 340           | 107             | 182  | 189               | 251     |
| 2013                  | 11.036             | 349               | 198   | 341           | 107             | 182  | 189               | 251     |

Sumber : - Kades/Lurah se - Kecamatan Buleleng

TABEL 8.2.2 BANYAKNYA KENDARAAN TIDAK BERMOTOR MENURUT JENISNYA  
DIRINCI PER DESA / KELURAHAN, TAHUN 2017

| Desa/Kelurahan        | Kendaraan Tidak Bermotor |                  |       |        |         |
|-----------------------|--------------------------|------------------|-------|--------|---------|
|                       | Grobak<br>hewan          | Delman/D<br>okar | Becak | Sepeda | Lainnya |
| (1)                   | (2)                      | (3)              | (4)   | (5)    | (6)     |
| 1. Kalibukbuk         | ...                      | ...              | ...   | ...    | ...     |
| 2. Anturan            | ...                      | ...              | ...   | ...    | ...     |
| 3. Tukadmungga        | ...                      | ...              | ...   | ...    | ...     |
| 4. Pamaron            | ...                      | ...              | ...   | ...    | ...     |
| 5. Baktiseraga        | ...                      | ...              | ...   | ...    | ...     |
| 6. Banyuasri          | ...                      | ...              | ...   | ...    | ...     |
| 7. Banjar Tegal       | ...                      | ...              | ...   | ...    | ...     |
| 8. Paket Agung        | ...                      | ...              | ...   | ...    | ...     |
| 9. Beratan            | ...                      | ...              | ...   | ...    | ...     |
| 10. Liligundi         | ...                      | ...              | ...   | ...    | ...     |
| 11. Kampung Singaraja | ...                      | ...              | ...   | ...    | ...     |
| 12. Kendran           | ...                      | ...              | ...   | ...    | ...     |
| 13. Astina            | ...                      | ...              | ...   | ...    | ...     |
| 14. Banjar Jawa       | ...                      | ...              | ...   | ...    | ...     |
| 15. Banjar Bali       | ...                      | ...              | ...   | ...    | ...     |
| 16. Kampung Kajanan   | ...                      | ...              | ...   | ...    | ...     |
| 17. Kaliuntu          | ...                      | ...              | ...   | ...    | ...     |
| 18. Kampung Anyar     | ...                      | ...              | ...   | ...    | ...     |
| 19. Kampung Bugis     | ...                      | ...              | ...   | ...    | ...     |
| 20. Kampung Baru      | ...                      | ...              | ...   | ...    | ...     |
| 21. Banyuning         | ...                      | ...              | ...   | ...    | ...     |
| 22. Penarukan         | ...                      | ...              | ...   | ...    | ...     |
| 23. Jinengdalem       | ...                      | ...              | ...   | ...    | ...     |
| 24. Penglatan         | ...                      | ...              | ...   | ...    | ...     |
| 25. Petandakan        | ...                      | ...              | ...   | ...    | ...     |
| 26. Sari Mekar        | ...                      | ...              | ...   | ...    | ...     |
| 27. Nagasepaha        | ...                      | ...              | ...   | ...    | ...     |
| 28. Alasangker        | ...                      | ...              | ...   | ...    | ...     |
| 29. Poh Bergong       | ...                      | ...              | ...   | ...    | ...     |
| <b>Jumlah</b>         | ...                      | ...              | ...   | ...    | ...     |
| 2016                  | ...                      | ...              | ...   | ...    | ...     |
| 2015                  | -                        | 21               | 20    | 4.337  | -       |
| 2014                  | -                        | 21               | 20    | 4.394  | -       |
| 2013                  | -                        | 21               | 20    | 4.380  | -       |

Sumber : - Kades/Lurah se - Kecamatan Buleleng

TABEL 8.3.1 JUMLAH HOTEL BERBINTANG, HOTEL NON BINTANG, PONDOK WISATA, DAN JUMLAH TENAGA KERJA DIRINCI PER DESA / KELURAHAN, TAHUN 2017

| Desa/Kelurahan        | Hotel Berbintang |              | Hotel Non Bintang |              | Pondok Wisata |              | Jumlah    |              |
|-----------------------|------------------|--------------|-------------------|--------------|---------------|--------------|-----------|--------------|
|                       | Jumlah           | Tenaga Kerja | Jumlah            | Tenaga Kerja | Jumlah        | Tenaga Kerja | Jumlah    | Tenaga Kerja |
| (1)                   | (2)              | (3)          | (4)               | (5)          | (6)           | (7)          | (8)       | (9)          |
| 1. Kalibukbuk         | 3                | 300          | 23                | 256          | 18            | 64           | 44        | 620          |
| 2. Anturan            | -                | -            | 8                 | 70           | 5             | 20           | 13        | 90           |
| 3. Tukadmungga        | -                | -            | 14                | 48           | 3             | 15           | 17        | 63           |
| 4. Pamaron            | -                | -            | 6                 | 94           | -             | -            | 6         | 94           |
| 5. Baktiseraga        | -                | -            | 1                 | 10           | -             | -            | 1         | 10           |
| 6. Banyuasri          | -                | -            | 2                 | 41           | -             | -            | 2         | 41           |
| 7. Banjar Tegal       | -                | -            | -                 | -            | -             | -            | -         | -            |
| 8. Paket Agung        | -                | -            | -                 | -            | -             | -            | -         | -            |
| 9. Beratan            | -                | -            | -                 | -            | -             | -            | -         | -            |
| 10. Liligundi         | -                | -            | -                 | -            | -             | -            | -         | -            |
| 11. Kampung Singaraja | -                | -            | -                 | -            | -             | -            | -         | -            |
| 12. Kendran           | -                | -            | -                 | -            | -             | -            | -         | -            |
| 13. Astina            | -                | -            | -                 | -            | -             | -            | -         | -            |
| 14. Banjar Jawa       | -                | -            | -                 | -            | -             | -            | -         | -            |
| 15. Banjar Bali       | -                | -            | -                 | -            | -             | -            | -         | -            |
| 16. Kampung Kajianan  | -                | -            | 2                 | 6            | -             | -            | 2         | 6            |
| 17. Kaliuntu          | -                | -            | 5                 | 42           | -             | -            | 5         | 42           |
| 18. Kampung Anyar     | -                | -            | -                 | -            | -             | -            | -         | -            |
| 19. Kampung Bugis     | -                | -            | 1                 | 2            | -             | -            | 1         | 2            |
| 20. Kampung Baru      | -                | -            | -                 | -            | -             | -            | -         | -            |
| 21. Banyuning         | -                | -            | 2                 | 6            | -             | -            | 2         | 6            |
| 22. Penarukan         | -                | -            | 3                 | 8            | -             | -            | 3         | 8            |
| 23. Jinengdalem       | -                | -            | -                 | -            | -             | -            | -         | -            |
| 24. Penglitan         | -                | -            | -                 | -            | -             | -            | -         | -            |
| 25. Petandakan        | -                | -            | -                 | -            | -             | -            | -         | -            |
| 26. Sari Mekar        | -                | -            | -                 | -            | -             | -            | -         | -            |
| 27. Nagasepaha        | -                | -            | -                 | -            | -             | -            | -         | -            |
| 28. Alasangker        | -                | -            | -                 | -            | -             | -            | -         | -            |
| 29. Poh Bergong       | -                | -            | -                 | -            | -             | -            | -         | -            |
| <b>J u m l a h</b>    | <b>3</b>         | <b>300</b>   | <b>67</b>         | <b>583</b>   | <b>26</b>     | <b>99</b>    | <b>96</b> | <b>982</b>   |
| 2016                  | 3                | 298          | 67                | 595          | 26            | 99           | 96        | 992          |
| 2015                  | 3                | 300          | 67                | 591          | 26            | 97           | 96        | 988          |
| 2014                  | 3                | 300          | 65                | 611          | 24            | 93           | 92        | 1004         |
| 2013                  | 3                | 293          | 65                | 610          | 21            | 79           | 89        | 982          |

Sumber : - Kades/Lurah se - Kecamatan Buleleng  
- Hotel Bersangkutan

TABEL 8.3.2 BANYAKNYA KUNJUNGAN WISATAWAN  
DIRINCI PER DESA / KELURAHAN, TAHUN 2017

| Desa/Kelurahan        | Wisatawan     |              |
|-----------------------|---------------|--------------|
|                       | Domestik      | Mancanegara  |
| (1)                   | (2)           | (3)          |
| 1. Kalibukbuk         | 2.145         | 2.550        |
| 2. Anturan            | 2.100         | 1.900        |
| 3. Tukadmungga        | 90            | 930          |
| 4. Pamaron            | 216           | 650          |
| 5. Baktiseraga        | 400           | 100          |
| 6. Banyuasri          | 477           | 146          |
| 7. Banjar Tegal       | -             | -            |
| 8. Paket Agung        | -             | -            |
| 9. Beratan            | -             | -            |
| 10. Liligundi         | -             | -            |
| 11. Kampung Singaraja | 1.326         | -            |
| 12. Kendran           | -             | -            |
| 13. Astina            | -             | -            |
| 14. Banjar Jawa       | -             | -            |
| 15. Banjar Bali       | -             | -            |
| 16. Kampung Kajanan   | 1.326         | -            |
| 17. Kaliuntu          | 2.400         | -            |
| 18. Kampung Anyar     | 814           | -            |
| 19. Kampung Bugis     | -             | -            |
| 20. Kampung Baru      | -             | -            |
| 21. Banyuning         | -             | -            |
| 22. Penarukan         | -             | -            |
| 23. Jinengdalem       | -             | -            |
| 24. Penglatan         | -             | -            |
| 25. Petandakan        | -             | -            |
| 26. Sari Mekar        | -             | -            |
| 27. Nagasepaha        | -             | -            |
| 28. Alasangker        | -             | -            |
| 29. Poh Bergong       | -             | -            |
| <b>J u m l a h</b>    | <b>11.294</b> | <b>6.276</b> |
| 2016                  | 11.205        | 6.220        |
| 2015                  | 11.915        | 6.324        |
| 2014                  | 8.560         | 29.180       |
| 2013                  | 8.435         | 26.530       |

Sumber : - Kades/Lurah se - Kecamatan Buleleng





# Bab IX

Lembaga Perbankan dan Koperasi





TABEL 9.1.1 BANYAKNYA LEMBAGA PERBANKAN DAN JUMLAH TENAGA  
DIRINCI PER DESA / KELURAHAN, TAHUN 2017

| Desa/Kelurahan        | Bank Pemerintah |              | Bank Umum |              | BPR/ Bank Desa |              |
|-----------------------|-----------------|--------------|-----------|--------------|----------------|--------------|
|                       | Jumlah          | Tenaga Kerja | Jumlah    | Tenaga Kerja | Jumlah         | Tenaga Kerja |
| (1)                   | (2)             | (3)          | (4)       | (5)          | (6)            | (7)          |
| 1. Kalibukbuk         | 2               | 12           | -         | -            | 1              | 7            |
| 2. Anturan            | -               | -            | -         | -            | -              | -            |
| 3. Tukadmungga        | -               | -            | -         | -            | -              | -            |
| 4. Pamaron            | -               | -            | -         | -            | 1              | 5            |
| 5. Baktiseraga        | 1               | 6            | -         | -            | -              | -            |
| 6. Banyuasri          | 1               | 6            | -         | -            | 1              | 6            |
| 7. Banjar Tegal       | -               | -            | -         | -            | -              | -            |
| 8. Paket Agung        | -               | -            | -         | -            | -              | -            |
| 9. Beratan            | -               | -            | -         | -            | -              | -            |
| 10. Liligundi         | 1               | 7            | -         | -            | -              | -            |
| 11. Kampung Singaraja | -               | -            | 1         | 8            | -              | -            |
| 12. Kendran           | -               | -            | 2         | 25           | -              | -            |
| 13. Astina            | -               | -            | -         | -            | -              | -            |
| 14. Banjar Jawa       | 2               | 75           | -         | -            | -              | -            |
| 15. Banjar Bali       | 1               | 12           | 1         | 12           | 2              | 98           |
| 16. Kampung Kajanan   | 1               | 12           | 2         | 20           | 1              | 6            |
| 17. Kaliuntu          | 2               | 82           | 3         | 36           | -              | -            |
| 18. Kampung Anyar     | -               | -            | -         | -            | -              | -            |
| 19. Kampung Bugis     | -               | -            | -         | -            | -              | -            |
| 20. Kampung Baru      | 1               | 31           | -         | -            | -              | -            |
| 21. Banyuning         | 1               | 8            | -         | -            | -              | -            |
| 22. Penarukan         | -               | -            | 1         | 8            | -              | -            |
| 23. Jinengdalem       | -               | -            | -         | -            | -              | -            |
| 24. Penglatan         | -               | -            | -         | -            | -              | -            |
| 25. Petandakan        | -               | -            | -         | -            | -              | -            |
| 26. Sari Mekar        | -               | -            | -         | -            | 1              | 3            |
| 27. Nagasepaha        | -               | -            | -         | -            | -              | -            |
| 28. Alasangker        | -               | -            | -         | -            | -              | -            |
| 29. Poh Bergong       | -               | -            | -         | -            | -              | -            |
| <b>Jumlah</b>         | <b>13</b>       | <b>251</b>   | <b>10</b> | <b>109</b>   | <b>7</b>       | <b>125</b>   |
| 2016                  | 13              | 251          | 10        | 109          | 7              | 125          |
| 2015                  | 13              | 251          | 10        | 109          | 7              | 125          |
| 2014                  | 13              | 247          | 10        | 131          | 7              | 126          |
| 2013                  | 13              | 227          | 10        | 100          | 7              | 111          |

Sumber : - Kades/Lurah se - Kecamatan Buleleng, Bank yang Bersangkutan

LANJUTAN TABEL 9.1.1

| Desa/Kelurahan        | Bank Pasar |              | Pegadaian |              | LPD       |              | Asuransi |              |
|-----------------------|------------|--------------|-----------|--------------|-----------|--------------|----------|--------------|
|                       | Jumlah     | Tenaga Kerja | Jumlah    | Tenaga Kerja | Jumlah    | Tenaga Kerja | Jumlah   | Tenaga Kerja |
| (1)                   | (8)        | (9)          | (10)      | (11)         | (12)      | (13)         | (14)     | (15)         |
| 1. Kalibukbuk         | -          | -            | -         | -            | 1         | 5            | -        | -            |
| 2. Anturan            | -          | -            | -         | -            | 1         | 7            | -        | -            |
| 3. Tukadmungga        | -          | -            | -         | -            | 1         | 6            | -        | -            |
| 4. Pamaron            | -          | -            | 1         | 3            | 1         | 5            | -        | -            |
| 5. Baktiseraga        | -          | -            | -         | -            | 1         | 5            | -        | -            |
| 6. Banyuasri          | -          | -            | 1         | 3            | 1         | 5            | 2        | 32           |
| 7. Banjar Tegal       | -          | -            | -         | -            | -         | -            | -        | -            |
| 8. Paket Agung        | -          | -            | -         | -            | 1         | 9            | -        | -            |
| 9. Beratan            | -          | -            | -         | -            | -         | -            | -        | -            |
| 10. Liligundi         | -          | -            | 1         | 3            | -         | -            | -        | -            |
| 11. Kampung Singaraja | 1          | 8            | -         | -            | -         | -            | -        | -            |
| 12. Kendran           | 1          | 37           | -         | -            | -         | -            | -        | -            |
| 13. Astina            | -          | -            | -         | -            | -         | -            | -        | -            |
| 14. Banjar Jawa       | -          | -            | -         | -            | -         | -            | -        | -            |
| 15. Banjar Bali       | 1          | 19           | -         | -            | -         | -            | -        | -            |
| 16. Kampung Kajanan   | -          | -            | -         | -            | -         | -            | 1        | 10           |
| 17. Kaliuntu          | 1          | 6            | 1         | 16           | -         | -            | 3        | 59           |
| 18. Kampung Anyar     | -          | -            | -         | -            | -         | -            | -        | -            |
| 19. Kampung Bugis     | -          | -            | -         | -            | -         | -            | -        | -            |
| 20. Kampung Baru      | -          | -            | -         | -            | -         | -            | -        | -            |
| 21. Banyuning         | -          | -            | 1         | 3            | 1         | 10           | -        | -            |
| 22. Penarukan         | -          | -            | -         | -            | 1         | 9            | -        | -            |
| 23. Jinengdalem       | -          | -            | -         | -            | 1         | 9            | -        | -            |
| 24. Penglatan         | -          | -            | -         | -            | 1         | 12           | -        | -            |
| 25. Petandakan        | -          | -            | -         | -            | 1         | 5            | -        | -            |
| 26. Sari Mekar        | -          | -            | -         | -            | 1         | 5            | -        | -            |
| 27. Nagasepaha        | -          | -            | -         | -            | 1         | 5            | -        | -            |
| 28. Alasangker        | -          | -            | -         | -            | 1         | 7            | -        | -            |
| 29. Poh Bergong       | -          | -            | -         | -            | 1         | 4            | -        | -            |
| <b>Jumlah</b>         | <b>4</b>   | <b>70</b>    | <b>5</b>  | <b>28</b>    | <b>16</b> | <b>108</b>   | <b>6</b> | <b>101</b>   |
| 2016                  | 4          | 70           | 5         | 28           | 16        | 108          | 6        | 101          |
| 2015                  | 4          | 70           | 5         | 28           | 16        | 108          | 6        | 101          |
| 2014                  | 4          | 70           | 5         | 28           | 16        | 108          | 6        | 101          |
| 2013                  | 4          | 70           | 5         | 28           | 16        | 107          | 6        | 99           |

Sumber : - Kades/Lurah se - Kecamatan Buleleng, Lembaga yang , Bersangkutan

TABEL 9.2.1 JUMLAH KOPERASI NON KUD, JUMLAH ANGGOTA DAN JENIS USAHANYA  
DIRINCI PER DESA / KELURAHAN, TAHUN 2018

| Desa/Kelurahan        | Jumlah Koperasi Non KUD | Jumlah anggota | Jenis Usaha |           |            |           |
|-----------------------|-------------------------|----------------|-------------|-----------|------------|-----------|
|                       |                         |                | Pertanian   | Perikanan | Peternakan | Kerajinan |
| (1)                   | (2)                     | (3)            | (4)         | (5)       | (6)        | (7)       |
| 1. Kalibukbuk         | 6                       | 230            | -           | -         | -          | -         |
| 2. Anturan            | 3                       | 90             | -           | -         | -          | -         |
| 3. Tukadmungga        | 7                       | 1.015          | -           | -         | -          | -         |
| 4. Pemaron            | 11                      | 850            | -           | -         | -          | -         |
| 5. Baktiseraga        | 9                       | 425            | -           | -         | -          | -         |
| 6. Banyuasri          | 33                      | 3.425          | -           | -         | -          | -         |
| 7. Banjar Tegal       | 19                      | 938            | -           | -         | -          | -         |
| 8. Paket Agung        | 6                       | 825            | -           | -         | -          | -         |
| 9. Beratan            | 1                       | 57             | -           | -         | -          | -         |
| 10. Liligundi         | -                       | -              | -           | -         | -          | -         |
| 11. Kampung Singaraja | -                       | -              | -           | -         | -          | -         |
| 12. Kendran           | 9                       | 1.032          | -           | -         | -          | -         |
| 13. Astina            | 1                       | 31             | -           | -         | -          | -         |
| 14. Banjar Jawa       | 13                      | 2.570          | -           | -         | -          | -         |
| 15. Banjar Bali       | 8                       | 1.112          | -           | -         | -          | -         |
| 16. Kampung Kajanan   | 4                       | 618            | -           | -         | -          | -         |
| 17. Kaliuntu          | 14                      | 3.914          | -           | -         | -          | -         |
| 18. Kampung Anyar     | 1                       | 75             | -           | -         | -          | -         |
| 19. Kampung Bugis     | 5                       | 825            | -           | -         | -          | -         |
| 20. Kampung Baru      | 5                       | 455            | -           | -         | -          | -         |
| 21. Banyuning         | 13                      | 1.070          | -           | -         | -          | -         |
| 22. Penarukan         | 14                      | 2.685          | 1           | -         | -          | -         |
| 23. Jinengdalem       | 1                       | 281            | -           | -         | -          | -         |
| 24. Penglatan         | -                       | -              | -           | -         | -          | -         |
| 25. Petandakan        | -                       | -              | -           | -         | -          | -         |
| 26. Sari Mekar        | -                       | -              | -           | -         | -          | -         |
| 27. Nagasepaha        | 1                       | 53             | -           | -         | -          | -         |
| 28. Alasangker        | 3                       | 198            | -           | -         | -          | -         |
| 29. Poh Bergong       | -                       | -              | -           | -         | -          | -         |
| <b>Jumlah</b>         | <b>187</b>              | <b>22.774</b>  | <b>1</b>    | <b>-</b>  | <b>-</b>   | <b>-</b>  |
| 2016                  | 187                     | 22.774         | 1           | -         | -          | -         |
| 2015                  | 187                     | 22.736         | 1           | -         | -          | -         |
| 2014                  | 192                     | 22.693         | 1           | -         | -          | -         |
| 2013                  | 192                     | 22.693         | 1           | -         | -          | -         |

Sumber : - Kades/Lurah se - Kecamatan Buleleng , koperasi yang Bersangkutan

| Desa/Kelurahan        | Jenis Usaha |               |            |           |
|-----------------------|-------------|---------------|------------|-----------|
|                       | Serba Usaha | Simpan Pinjam | Fungsional | Lainnya   |
| (1)                   | (8)         | (9)           | (10)       | (11)      |
| 1. Kalibukbuk         | 4           | -             | -          | 1         |
| 2. Anturan            | 2           | -             | -          | -         |
| 3. Tukadmungga        | 6           | -             | -          | 1         |
| 4. Pamaron            | 8           | 1             | -          | 2         |
| 5. Baktiseraga        | 5           | 2             | -          | 2         |
| 6. Banyuasri          | 14          | 2             | 5          | 2         |
| 7. Banjar Tegal       | 7           | 2             | 2          | 8         |
| 8. Paket Agung        | -           | -             | -          | 6         |
| 9. Beratan            | -           | -             | -          | 1         |
| 10. Liligundi         | -           | -             | -          | -         |
| 11. Kampung Singaraja | -           | -             | -          | -         |
| 12. Kendran           | 3           | 2             | -          | 4         |
| 13. Astina            | -           | 1             | -          | -         |
| 14. Banjar Jawa       | 3           | 4             | -          | 6         |
| 15. Banjar Bali       | -           | 4             | -          | 4         |
| 16. Kampung Kajaran   | -           | -             | 1          | 3         |
| 17. Kaliuntu          | 5           | 1             | 1          | 7         |
| 18. Kampung Anyar     | -           | -             | -          | 1         |
| 19. Kampung Bugis     | 1           | 1             | -          | 3         |
| 20. Kampung Baru      | 2           | -             | -          | 3         |
| 21. Banyuning         | 5           | 6             | -          | 2         |
| 22. Penarukan         | 7           | 6             | -          | -         |
| 23. Jinengdalem       | 1           | -             | -          | -         |
| 24. Penglatan         | -           | -             | -          | -         |
| 25. Petandakan        | -           | -             | -          | -         |
| 26. Sari Mekar        | -           | -             | -          | -         |
| 27. Nagasepaha        | 1           | -             | -          | -         |
| 28. Alasangker        | 3           | -             | -          | -         |
| 29. Poh Bergong       | -           | -             | -          | -         |
| <b>Jumlah</b>         | <b>77</b>   | <b>32</b>     | <b>9</b>   | <b>56</b> |
| 2016                  | 77          | 32            | 9          | 56        |
| 2014                  | 77          | 32            | 9          | 56        |
| 2013                  | 77          | 33            | 9          | 66        |
| 2012                  | 77          | 32            | 9          | 48        |

Sumber : - Kades/Lurah se - Kecamatan Buleleng , koperasi yang Bersangkutan

TABEL 9.2.2 JUMLAH KOPERASI KUD, JUMLAH ANGGOTA DAN JENIS USAHANYA  
DIRINCI PER DESA / KELURAHAN, TAHUN 2017

| Desa/Kelurahan        | KUD<br>Mandiri | Jumlah<br>anggota | KUD<br>Belum<br>Mandiri | Jumlah<br>Anggota | Jumlah   |              |
|-----------------------|----------------|-------------------|-------------------------|-------------------|----------|--------------|
|                       |                |                   |                         |                   | KUD      | Anggota      |
| (1)                   | (2)            | (3)               | (4)                     | (5)               | (6)      | (7)          |
| 1. Kalibukbuk         | -              | -                 | -                       | -                 | -        | -            |
| 2. Anturan            | -              | -                 | -                       | -                 | -        | -            |
| 3. Tukadmungga        | -              | -                 | -                       | -                 | -        | -            |
| 4. Pemaron            | -              | -                 | -                       | -                 | -        | -            |
| 5. Baktiseraga        | -              | -                 | -                       | -                 | -        | -            |
| 6. Banyuasri          | -              | -                 | -                       | -                 | -        | -            |
| 7. Banjar Tegal       | -              | -                 | -                       | -                 | -        | -            |
| 8. Paket Agung        | -              | -                 | -                       | -                 | -        | -            |
| 9. Beratan            | -              | -                 | -                       | -                 | -        | -            |
| 10. Liligundi         | -              | -                 | -                       | -                 | -        | -            |
| 11. Kampung Singaraja | -              | -                 | -                       | -                 | -        | -            |
| 12. Kendran           | -              | -                 | -                       | -                 | -        | -            |
| 13. Astina            | -              | -                 | -                       | -                 | -        | -            |
| 14. Banjar Jawa       | -              | -                 | -                       | -                 | -        | -            |
| 15. Banjar Bali       | -              | -                 | -                       | -                 | -        | -            |
| 16. Kampung Kajanan   | -              | -                 | -                       | -                 | -        | -            |
| 17. Kaliuntu          | -              | -                 | -                       | -                 | -        | -            |
| 18. Kampung Anyar     | -              | -                 | -                       | -                 | -        | -            |
| 19. Kampung Bugis     | -              | -                 | -                       | -                 | -        | -            |
| 20. Kampung Baru      | -              | -                 | -                       | -                 | -        | -            |
| 21. Banyuning         | 1              | 3.128             | -                       | -                 | 1        | 3.128        |
| 22. Penarukan         | -              | -                 | -                       | -                 | -        | -            |
| 23. Jinengdalem       | -              | -                 | -                       | -                 | -        | -            |
| 24. Penglitan         | -              | -                 | -                       | -                 | -        | -            |
| 25. Petandakan        | -              | -                 | -                       | -                 | -        | -            |
| 26. Sari Mekar        | -              | -                 | -                       | -                 | -        | -            |
| 27. Nagasepaha        | -              | -                 | -                       | -                 | -        | -            |
| 28. Alasangker        | -              | -                 | -                       | -                 | -        | -            |
| 29. Poh Bergong       | -              | -                 | -                       | -                 | -        | -            |
| <b>Jumlah</b>         | <b>1</b>       | <b>3.128</b>      | <b>-</b>                | <b>-</b>          | <b>1</b> | <b>3.128</b> |
| 2016                  | 1              | 3.110             | -                       | -                 | 1        | 3.110        |
| 2015                  | 1              | 3.110             | -                       | -                 | 1        | 3.110        |
| 2014                  | 1              | 3.110             | -                       | -                 | 1        | 3.110        |
| 2013                  | 1              | 3.109             | -                       | -                 | 1        | 3.109        |

Sumber : - Kades/Lurah se - Kecamatan Buleleng , Dinas Koperasi  
dan PKM Kabupaten Buleleng



TABEL 9.2.3 JENIS KUD MENURUT JENIS USAHANYA  
DIRINCI PER DESA / KELURAHAN, TAHUN 2017

| Desa/Kelurahan        | Jenis Usaha KUD |          |                  |          |          |          |
|-----------------------|-----------------|----------|------------------|----------|----------|----------|
|                       | RMU             | Pangan   | Simpan<br>Pinjam | KCK      | Saprodi  | Lainnya  |
| (1)                   | (2)             | (3)      | (4)              | (5)      | (6)      | (7)      |
| 1. Kalibukbuk         | -               | -        | -                | -        | -        | -        |
| 2. Anturan            | -               | -        | -                | -        | -        | -        |
| 3. Tukadmungga        | -               | -        | -                | -        | -        | -        |
| 4. Pemaron            | -               | -        | -                | -        | -        | -        |
| 5. Baktiseraga        | -               | -        | -                | -        | -        | -        |
| 6. Banyuasri          | -               | -        | -                | -        | -        | -        |
| 7. Banjar Tegal       | -               | -        | -                | -        | -        | -        |
| 8. Paket Agung        | -               | -        | -                | -        | -        | -        |
| 9. Beratan            | -               | -        | -                | -        | -        | -        |
| 10. Liligundi         | -               | -        | -                | -        | -        | -        |
| 11. Kampung Singaraja | -               | -        | -                | -        | -        | -        |
| 12. Kendran           | -               | -        | -                | -        | -        | -        |
| 13. Astina            | -               | -        | -                | -        | -        | -        |
| 14. Banjar Jawa       | -               | -        | -                | -        | -        | -        |
| 15. Banjar Bali       | -               | -        | -                | -        | -        | -        |
| 16. Kampung Kajanan   | -               | -        | -                | -        | -        | -        |
| 17. Kaliuntu          | -               | -        | -                | -        | -        | -        |
| 18. Kampung Anyar     | -               | -        | -                | -        | -        | -        |
| 19. Kampung Bugis     | -               | -        | -                | -        | -        | -        |
| 20. Kampung Baru      | -               | -        | -                | -        | -        | -        |
| 21. Banyuning         | 1               | 1        | 1                | 1        | 1        | 1        |
| 22. Penarukan         | -               | -        | -                | -        | -        | -        |
| 23. Jinengdalem       | -               | -        | -                | -        | -        | -        |
| 24. Penglatan         | -               | -        | -                | -        | -        | -        |
| 25. Petandakan        | -               | -        | -                | -        | -        | -        |
| 26. Sari Mekar        | -               | -        | -                | -        | -        | -        |
| 27. Nagasepaha        | -               | -        | -                | -        | -        | -        |
| 28. Alasangker        | -               | -        | -                | -        | -        | -        |
| 29. Poh Bergong       | -               | -        | -                | -        | -        | -        |
| <b>Jumlah</b>         | <b>1</b>        | <b>1</b> | <b>1</b>         | <b>1</b> | <b>1</b> | <b>1</b> |
| 2016                  | 1               | 1        | 1                | 1        | 1        | 1        |
| 2015                  | 1               | 1        | 1                | 1        | 1        | 1        |
| 2014                  | 1               | 1        | 1                | 1        | 1        | 1        |
| 2013                  | 1               | 1        | 1                | 1        | 1        | 1        |

Sumber : - Kades/Lurah se - Kecamatan Buleleng.

# Bab X

Kegiatan Sosial Lainnya





TABEL 10.1 JUMLAH KARANG TARUNA DAN ANGGOTA  
DIRINCI PER DESA / KELURAHAN, TAHUN 2016

| Desa/Kelurahan        | Jumlah Karang Taruna | Jumlah Anggota<br>15-40 Th) | (Umur |
|-----------------------|----------------------|-----------------------------|-------|
| (1)                   | (2)                  | (3)                         |       |
| 1. Kalibukbuk         | 3                    | 492                         |       |
| 2. Anturan            | 4                    | 443                         |       |
| 3. Tukadmungga        | 4                    | 412                         |       |
| 4. Pamaron            | 2                    | 365                         |       |
| 5. Baktiseraga        | 4                    | 515                         |       |
| 6. Banyuasri          | 2                    | 310                         |       |
| 7. Banjar Tegal       | 4                    | 460                         |       |
| 8. Paket Agung        | 2                    | 260                         |       |
| 9. Beratan            | 1                    | 104                         |       |
| 10. Liligundi         | 1                    | 125                         |       |
| 11. Kampung Singaraja | 1                    | 103                         |       |
| 12. Kendran           | 2                    | 212                         |       |
| 13. Astina            | 3                    | 304                         |       |
| 14. Banjar Jawa       | 4                    | 402                         |       |
| 15. Banjar Bali       | 3                    | 310                         |       |
| 16. Kampung Kajanan   | 3                    | 285                         |       |
| 17. Kaliuntu          | 2                    | 280                         |       |
| 18. Kampung Anyar     | 4                    | 360                         |       |
| 19. Kampung Bugis     | 2                    | 520                         |       |
| 20. Kampung Baru      | 6                    | 610                         |       |
| 21. Banyuning         | 6                    | 660                         |       |
| 22. Penarukan         | 7                    | 775                         |       |
| 23. Jinengdalem       | 5                    | 512                         |       |
| 24. Penglatan         | 5                    | 410                         |       |
| 25. Petandakan        | 2                    | 250                         |       |
| 26. Sari Mekar        | 3                    | 270                         |       |
| 27. Nagasepaha        | 2                    | 208                         |       |
| 28. Alasanger         | 6                    | 598                         |       |
| 29. Poh Bergong       | 2                    | 265                         |       |
| Jumlah                | 95                   | 10 820                      |       |
| 2015                  | 95                   | 10 766                      |       |
| 2014                  | 94                   | 10 632                      |       |
| 2013                  | 94                   | 10 628                      |       |
| 2012                  | 94                   | 10 518                      |       |

Sumber : - Kades/Lurah se - Kecamatan Buleleng.

TABEL 10.2 JUMLAH SARANA DAN PRASARANA OLAH RAGA  
DIRINCI PER DESA / KELURAHAN, TAHUN 2016

| Desa/Kelurahan        | Sarana Olah Raga |       |            |        |              |        |         |
|-----------------------|------------------|-------|------------|--------|--------------|--------|---------|
|                       | Sepak Bola       | Tenis | Tenis Meja | Basket | Bulu Tangkis | Volley | Lainnya |
| (1)                   | (2)              | (3)   | (4)        | (5)    | (6)          | (7)    | (8)     |
| 1. Kalibukbuk         | -                | -     | -          | -      | 1            | 1      | 2       |
| 2. Anturan            | -                | -     | -          | -      | -            | 1      | 2       |
| 3. Tukadmungga        | -                | -     | -          | -      | 1            | 1      | 2       |
| 4. Pamaron            | -                | -     | -          | -      | -            | -      | 1       |
| 5. Baktiseraga        | -                | -     | -          | -      | -            | -      | 1       |
| 6. Banyuasri          | 1                | -     | 1          | -      | -            | -      | 3       |
| 7. Banjar Tegal       | -                | -     | -          | -      | -            | -      | 2       |
| 8. Paket Agung        | -                | -     | 1          | -      | -            | -      | 1       |
| 9. Beratan            | -                | -     | 1          | -      | 1            | -      | 1       |
| 10. Liligundi         | -                | -     | 1          | -      | -            | -      | 1       |
| 11. Kampung Singaraja | -                | -     | 1          | -      | 1            | -      | 1       |
| 12. Kendran           | -                | -     | 1          | -      | -            | -      | 1       |
| 13. Astina            | -                | 1     | 1          | -      | -            | -      | 2       |
| 14. Banjar Jawa       | 1                | -     | 1          | 1      | 1            | 1      | 2       |
| 15. Banjar Bali       | -                | -     | -          | -      | -            | -      | 1       |
| 16. Kampung Kajanan   | -                | -     | 1          | -      | -            | -      | 1       |
| 17. Kaliuntu          | -                | 2     | 2          | 1      | -            | -      | 1       |
| 18. Kampung Anyar     | -                | 1     | 1          | -      | -            | -      | 1       |
| 19. Kampung Bugis     | -                | -     | 1          | -      | 1            | -      | 1       |
| 20. Kampung Baru      | 1                | -     | 1          | -      | -            | 1      | 1       |
| 21. Banyuning         | -                | -     | 1          | 1      | 1            | 1      | 3       |
| 22. Penarukan         | 1                | -     | 1          | 1      | 1            | 1      | 2       |
| 23. Jinengdalem       | -                | -     | 1          | -      | 1            | 1      | 1       |
| 24. Penglatan         | -                | -     | 1          | -      | 1            | 1      | 2       |
| 25. Petandakan        | -                | -     | -          | -      | -            | 1      | -       |
| 26. Sari Mekar        | -                | -     | 1          | -      | 1            | 1      | 2       |
| 27. Nagasepaha        | 1                | -     | 1          | -      | 1            | 1      | 2       |
| 28. Alasangker        | -                | -     | 1          | 1      | -            | 1      | 2       |
| 29. Poh Bergong       | -                | -     | 1          | -      | -            | -      | -       |
| Jumlah                | 5                | 4     | 22         | 5      | 12           | 13     | 42      |
| 2015                  | 5                | 4     | 22         | 5      | 12           | 13     | 42      |
| 2014                  | 5                | 4     | 15         | 5      | 11           | 13     | 40      |
| 2013                  | 5                | 4     | 14         | 5      | 11           | 13     | 39      |
| 2012                  | 5                | 5     | 19         | 5      | 17           | 16     | 31      |

Sumber : - Kades/Lurah se - Kecamatan Buleleng.

TABEL 10.3 JUMLAH RUMAH TINGGAL DAN TYPE BANGUNAN  
DIRINCI PER DESA / KELURAHAN, TAHUN 2016

| Desa/Kelurahan        | Jumlah Rumah<br>Tinggal | Type Bangunan |               |           |
|-----------------------|-------------------------|---------------|---------------|-----------|
|                       |                         | Permanen      | Semi Permanen | Sederhana |
| (1)                   | (2)                     | (3)           | (4)           | (5)       |
| 1. Kalibukbuk         | 1.121                   | 879           | 221           | 21        |
| 2. Anturan            | 926                     | 725           | 181           | 20        |
| 3. Tukadmungga        | 663                     | 513           | 140           | 10        |
| 4. Pamaron            | 900                     | 856           | 39            | 5         |
| 5. Baktiseraga        | 805                     | 724           | 75            | 6         |
| 6. Banyuasri          | 1.035                   | 921           | 107           | 7         |
| 7. Banjar Tegal       | 654                     | 625           | 25            | 4         |
| 8. Paket Agung        | 395                     | 360           | 30            | 5         |
| 9. Beratan            | 148                     | 118           | 30            | -         |
| 10. Liligundi         | 275                     | 267           | 8             | -         |
| 11. Kampung Singaraja | 168                     | 106           | 62            | -         |
| 12. Kendran           | 465                     | 465           | -             | -         |
| 13. Astina            | 352                     | 342           | 8             | 2         |
| 14. Banjar Jawa       | 775                     | 729           | 46            | -         |
| 15. Banjar Bali       | 390                     | 372           | 10            | 8         |
| 16. Kampung Kajanan   | 720                     | 687           | 23            | 10        |
| 17. Kaliuntu          | 762                     | 738           | 15            | 9         |
| 18. Kampung Anyar     | 770                     | 592           | 165           | 13        |
| 19. Kampung Bugis     | 482                     | 407           | 75            | -         |
| 20. Kampung Baru      | 1.300                   | 1.256         | 44            | -         |
| 21. Banyuning         | 2.263                   | 1.889         | 360           | 14        |
| 22. Penarukan         | 1.413                   | 1.138         | 270           | 5         |
| 23. Jinengdalem       | 863                     | 712           | 137           | 14        |
| 24. Penglatan         | 730                     | 579           | 140           | 11        |
| 25. Petandakan        | 428                     | 353           | 60            | 15        |
| 26. Sari Mekar        | 450                     | 372           | 64            | 14        |
| 27. Nagasepaha        | 320                     | 267           | 43            | 10        |
| 28. Alasangker        | 830                     | 690           | 120           | 20        |
| 29. Poh Bergong       | 550                     | 327           | 200           | 23        |
| Jumlah                | 20.953                  | 18.009        | 2.698         | 246       |
| 2015                  | 20.944                  | 17.979        | 2.698         | 246       |
| 2014                  | 20.864                  | 17.778        | 2.782         | 304       |
| 2013                  | 20.864                  | 17.764        | 2.796         | 304       |
| 2012                  | 20.724                  | 17.499        | 2.898         | 327       |

Sumber : - Kades/Lurah se - Kecamatan Buleleng.

TABEL 10.4 BANYAKNYA SARANA KOMUNIKASI  
DIRINCI PER DESA / KELURAHAN, TAHUN 2016

| Desa/Kelurahan        | Pos<br>Keliling | Telepon |               | Kantor<br>Pos/Pos<br>Pembantu | Kantor<br>Telepon | Kantor<br>Telegram | Wartel |
|-----------------------|-----------------|---------|---------------|-------------------------------|-------------------|--------------------|--------|
|                       |                 | Umum    | Bukan<br>Umum |                               |                   |                    |        |
| (1)                   | (2)             | (3)     | (4)           | (5)                           | (6)               | (7)                | (8)    |
| 1. Kalibukbuk         | -               | -       | 76            | -                             | -                 | -                  | -      |
| 2. Anturan            | -               | -       | 33            | -                             | -                 | -                  | -      |
| 3. Tukadmungga        | -               | -       | 32            | -                             | -                 | -                  | -      |
| 4. Pamaron            | -               | -       | 25            | -                             | -                 | -                  | -      |
| 5. Baktiseraga        | -               | -       | 42            | -                             | -                 | -                  | -      |
| 6. Banyuasri          | -               | -       | 62            | 1                             | -                 | -                  | -      |
| 7. Banjar Tegal       | -               | -       | 385           | -                             | -                 | -                  | -      |
| 8. Paket Agung        | -               | -       | 115           | -                             | -                 | -                  | -      |
| 9. Beratan            | -               | -       | 25            | -                             | -                 | -                  | -      |
| 10. Liligundi         | -               | -       | 57            | -                             | -                 | -                  | -      |
| 11. Kampung Singaraja | -               | -       | 10            | -                             | -                 | -                  | -      |
| 12. Kendran           | -               | -       | 300           | -                             | -                 | -                  | -      |
| 13. Astina            | -               | -       | 50            | -                             | -                 | -                  | -      |
| 14. Banjar Jawa       | -               | -       | 470           | -                             | 1                 | -                  | -      |
| 15. Banjar Bali       | 1               | 1       | 52            | -                             | -                 | -                  | 1      |
| 16. Kampung Kajianan  | -               | -       | 150           | -                             | -                 | -                  | -      |
| 17. Kaliuntu          | -               | -       | 60            | -                             | -                 | -                  | -      |
| 18. Kampung Anyar     | -               | 1       | 9             | -                             | -                 | -                  | -      |
| 19. Kampung Bugis     | -               | 1       | 140           | -                             | -                 | -                  | -      |
| 20. Kampung Baru      | -               | -       | 125           | -                             | -                 | -                  | -      |
| 21. Banyuning         | -               | -       | 142           | -                             | -                 | -                  | -      |
| 22. Penarukan         | -               | -       | 100           | -                             | -                 | -                  | -      |
| 23. Jinengdalem       | -               | -       | 12            | -                             | -                 | -                  | -      |
| 24. Penglatan         | -               | -       | 40            | -                             | -                 | -                  | -      |
| 25. Petandakan        | -               | -       | 1             | -                             | -                 | -                  | -      |
| 26. Sari Mekar        | -               | -       | 1             | -                             | -                 | -                  | -      |
| 27. Nagasepaha        | -               | -       | -             | -                             | -                 | -                  | -      |
| 28. Alasangker        | -               | -       | -             | -                             | -                 | -                  | -      |
| 29. Poh Bergong       | -               | -       | 1             | -                             | -                 | -                  | -      |
| Jumlah                | 1               | 3       | 2.515         | 1                             | 1                 |                    | 1      |
| 2015                  | 1               | 3       | 2.515         | 1                             | 1                 | -                  | 1      |
| 2014                  | 1               | 3       | 2.501         | 1                             | 1                 | -                  | 1      |
| 2013                  | 1               | 4       | 2.516         | 1                             | 1                 | -                  | 1      |
| 2012                  | 1               | 4       | 2.675         | 1                             | 1                 | -                  | 1      |

Sumber : - Kades/Lurah se - Kecamatan Buleleng.

TABEL 10.5 BANYAKNYA TV, RADIO, PELANGGAN KORAN DAN MAJALAH  
DIRINCI PER DESA / KELURAHAN, TAHUN 2016

| Desa/Kelurahan        | Banyaknya |          | Pelanggan |         |
|-----------------------|-----------|----------|-----------|---------|
|                       | Radio     | Televisi | Koran     | Majalah |
| (1)                   | (4)       | (5)      | (6)       | (7)     |
| 1. Kalibukbuk         | ...       | ...      | ...       | ...     |
| 2. Anturan            | ...       | ...      | ...       | ...     |
| 3. Tukadmungga        | ...       | ...      | ...       | ...     |
| 4. Pamaron            | ...       | ...      | ...       | ...     |
| 5. Baktiseraga        | ...       | ...      | ...       | ...     |
| 6. Banyuasri          | ...       | ...      | ...       | ...     |
| 7. Banjar Tegal       | ...       | ...      | ...       | ...     |
| 8. Paket Agung        | ...       | ...      | ...       | ...     |
| 9. Beratan            | ...       | ...      | ...       | ...     |
| 10. Liligundi         | ...       | ...      | ...       | ...     |
| 11. Kampung Singaraja | ...       | ...      | ...       | ...     |
| 12. Kendran           | ...       | ...      | ...       | ...     |
| 13. Astina            | ...       | ...      | ...       | ...     |
| 14. Banjar Jawa       | ...       | ...      | ...       | ...     |
| 15. Banjar Bali       | ...       | ...      | ...       | ...     |
| 16. Kampung Kajianan  | ...       | ...      | ...       | ...     |
| 17. Kaliuntu          | ...       | ...      | ...       | ...     |
| 18. Kampung Anyar     | ...       | ...      | ...       | ...     |
| 19. Kampung Bugis     | ...       | ...      | ...       | ...     |
| 20. Kampung Baru      | ...       | ...      | ...       | ...     |
| 21. Banyuning         | ...       | ...      | ...       | ...     |
| 22. Penarukan         | ...       | ...      | ...       | ...     |
| 23. Jinengdalem       | ...       | ...      | ...       | ...     |
| 24. Penglitan         | ...       | ...      | ...       | ...     |
| 25. Petandakan        | ...       | ...      | ...       | ...     |
| 26. Sari Mekar        | ...       | ...      | ...       | ...     |
| 27. Nagasepaha        | ...       | ...      | ...       | ...     |
| 28. Alasangker        | ...       | ...      | ...       | ...     |
| 29. Poh Bergong       | ...       | ...      | ...       | ...     |
| Jumlah                | ...       | ...      | ...       | ...     |
| 2015                  | 11.756    | 17.538   | 621       | -       |
| 2014                  | 11.921    | 17.466   | 640       | -       |
| 2013                  | 12.016    | 17.457   | 640       | -       |
| 2012                  | 11.968    | 17.308   | 640       | -       |

Sumber : - Kades/Lurah se - Kecamatan Buleleng.





# DATA

MENCERDASKAN BANGSA



**BADAN PUSAT STATISTIK  
KABUPATEN BULELENG**

Jl. Dewi Sartika No 19 Singaraja, Buleleng - Bali  
Telp: (0362)22145, Fax: (0362)29747

Homepage: <http://bulelengkab.bps.go.id>, Email: [bps5108@bps.go.id](mailto:bps5108@bps.go.id)

ISSN 2477-703X



9 772477 703005